

Al otro lado de la esfera

I. Preludio: En tierra adentro

2. El lugar en el que acaban los mapas

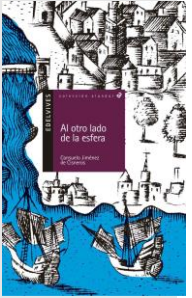

1. Pedro, el protagonista del libro, había perdido a:

- a) Su padre.
- b) Su padre y su madre.
- c) Su hermano pequeño.
- d) Su tío.

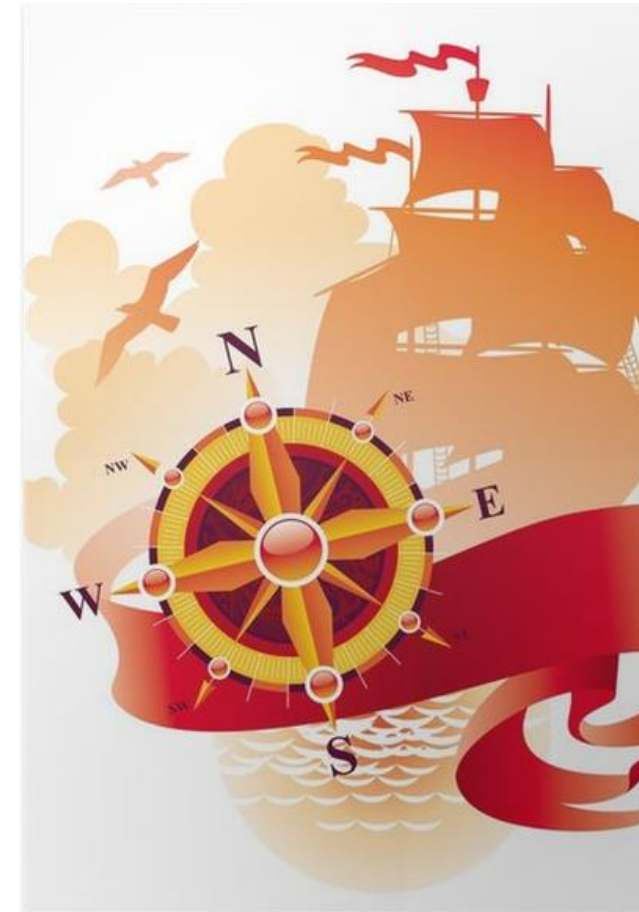

Al otro lado de la esfera

I. Preludio: En tierra adentro

2. El lugar en el que acaban los mapas

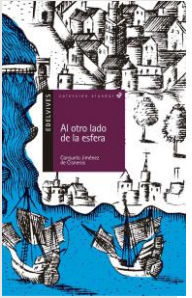

2. Según lo que hemos leído, Pedro era un niño:

- a) Ágil y fuerte.
- b) Miedoso.
- c) Valiente.
- d) Son correctas las respuestas “a” y “c”.

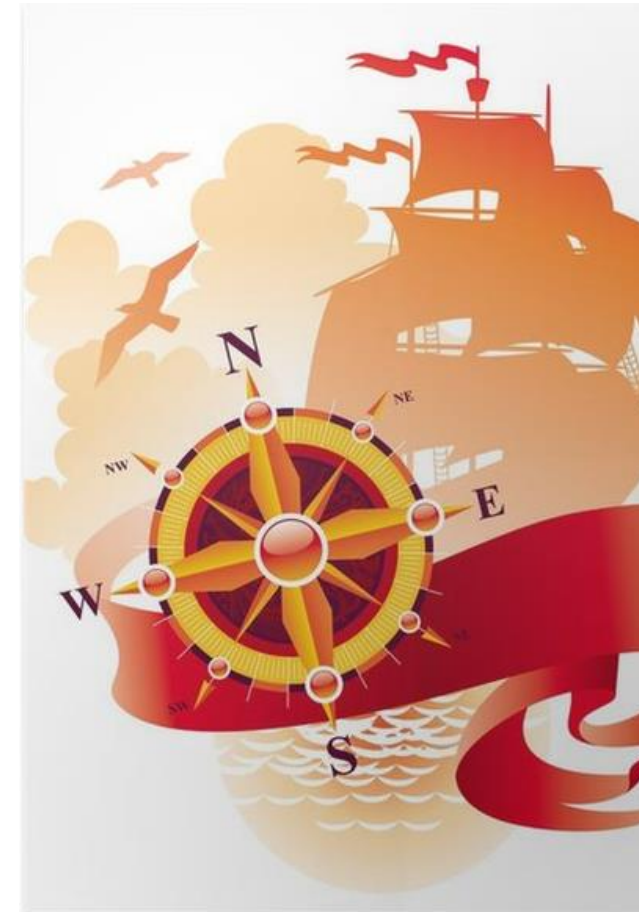

Al otro lado de la esfera

I. Preludio: En tierra adentro

2. El lugar en el que acaban los mapas

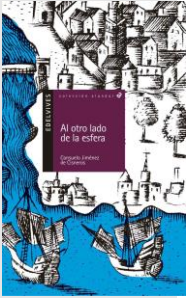

3. Pedro había aprendido a nadar:

- a) Para no ahogarse.
- b) Para presumir con sus amigos.
- c) Porque quería ser marinero.
- d) Para no aburrirse en el pueblo.

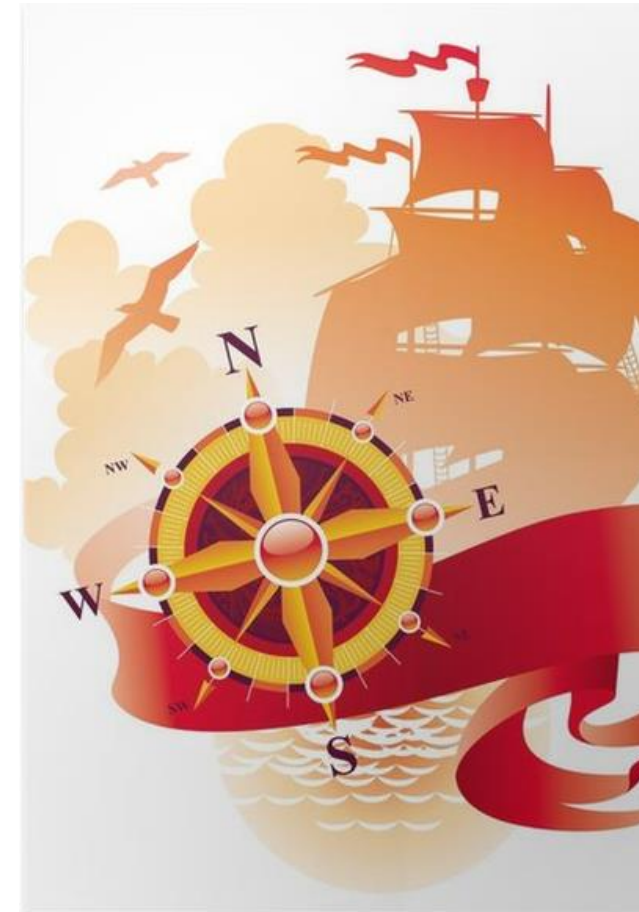

Al otro lado de la esfera

I. Preludio: En tierra adentro

2. El lugar en el que acaban los mapas



4. A Pedro le encantaba:

- a) Estudiar.
- b) Escuchar historias inventadas o ficticias.
- c) Coleccionar hojas de árboles.
- d) Leer libros en latín.

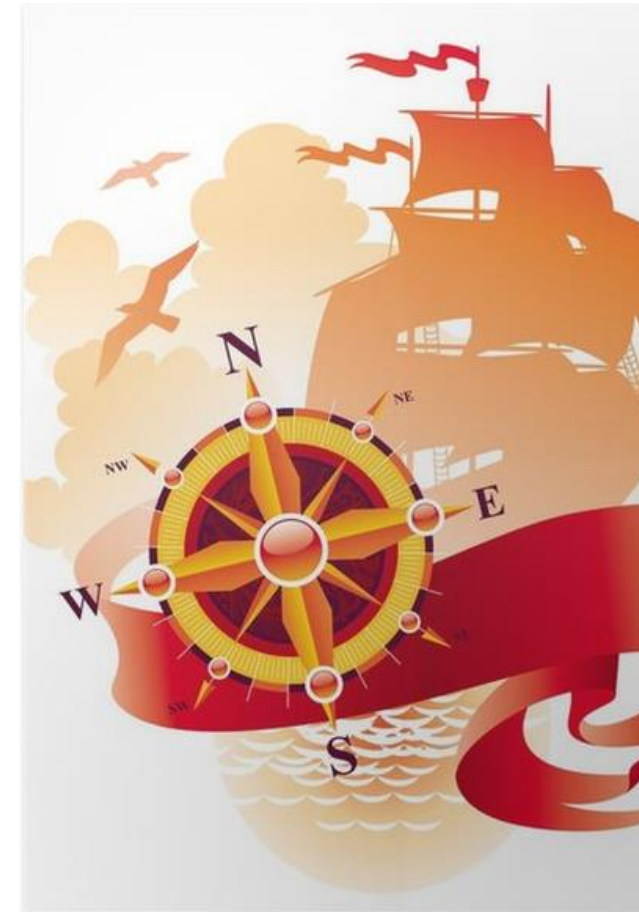

Al otro lado de la esfera

I. Preludio: En tierra adentro

2. El lugar en el que acaban los mapas

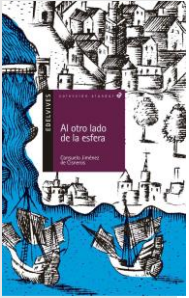

5. Tras la muerte de su padre, Pedro se fue a vivir con:

- a) Una tía lejana de su madre.
- b) Un amigo de su padre.
- c) Su padrino, un fraile.
- d) Un vecino.

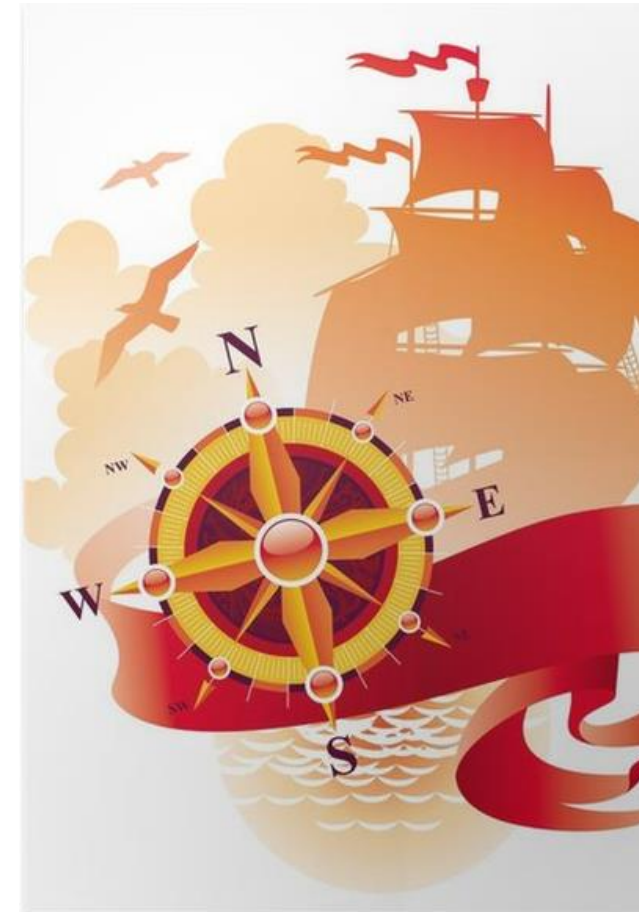

Al otro lado de la esfera

I. Preludio: En tierra adentro

2. El lugar en el que acaban los mapas

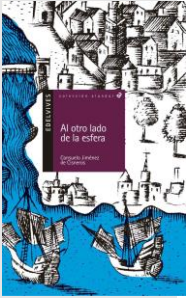

6. Según lo leído:

- a) Pedro vivía lejos del mar y ahora muy cerca de él.
- b) Pedro siempre vivió cerca del mar.
- c) Antes vivía cerca del mar y ahora muy lejos de él.
- d) Pedro había visto el mar muchas veces.

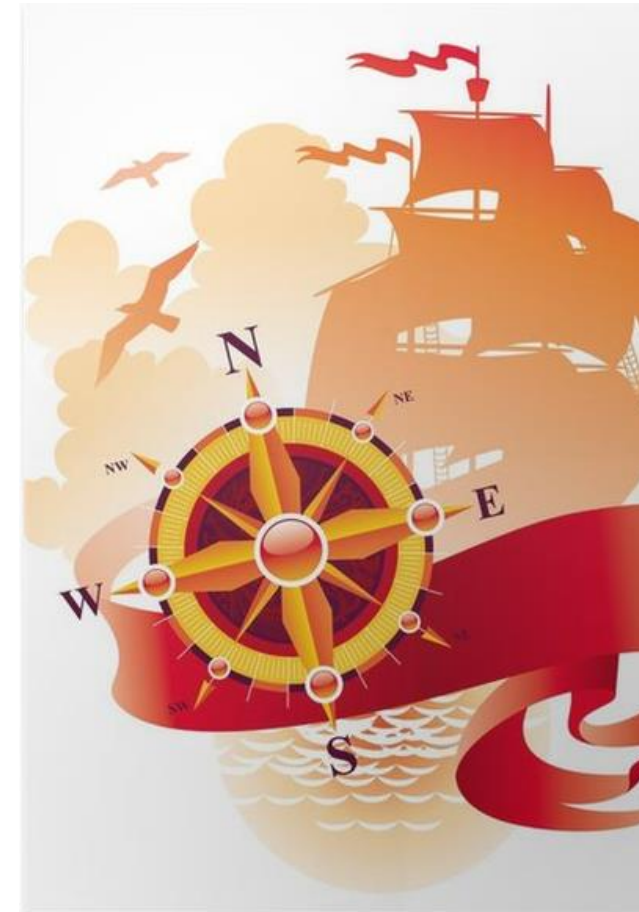

Al otro lado de la esfera

I. Preludio: En tierra adentro

2. El lugar en el que acaban los mapas

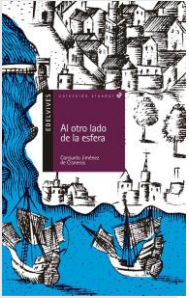

7. Según el libro, después del mar había un océano donde se acababa todo y tenía dragones, criaturas monstruosas... lo llamaban:

- a) Mar Mediterráneo.
- b) Mar Luminoso.
- c) Mar Tenebroso.
- d) Mar Lejano.

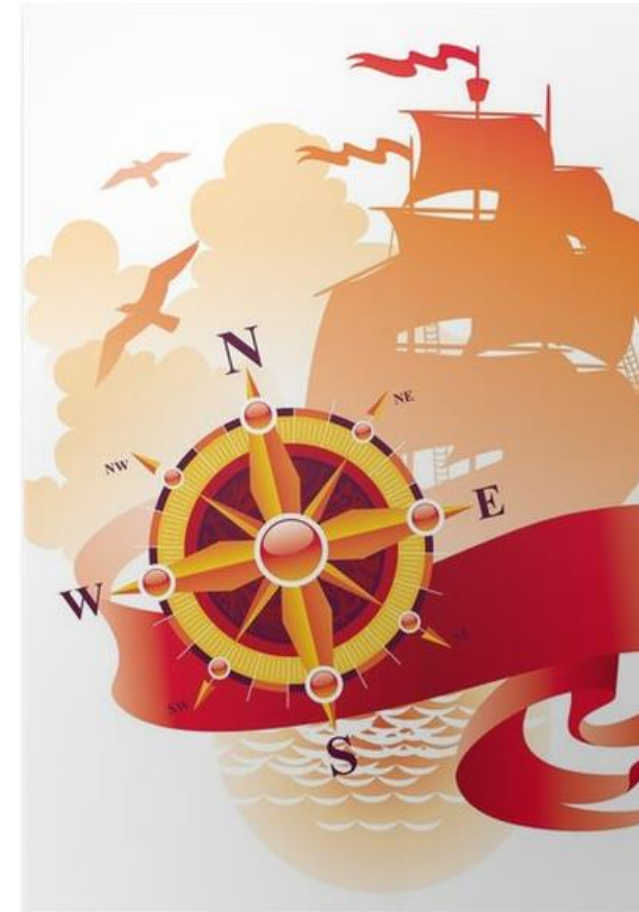

Al otro lado de la esfera

I. Preludio: En tierra adentro

2. El lugar en el que acaban los mapas

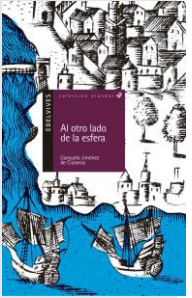

8. Después de lo ocurrido con su padre, Pedro vivía en:

- a) Un colegio.
- b) Un monasterio.
- c) Un hospital.
- d) Un asilo.

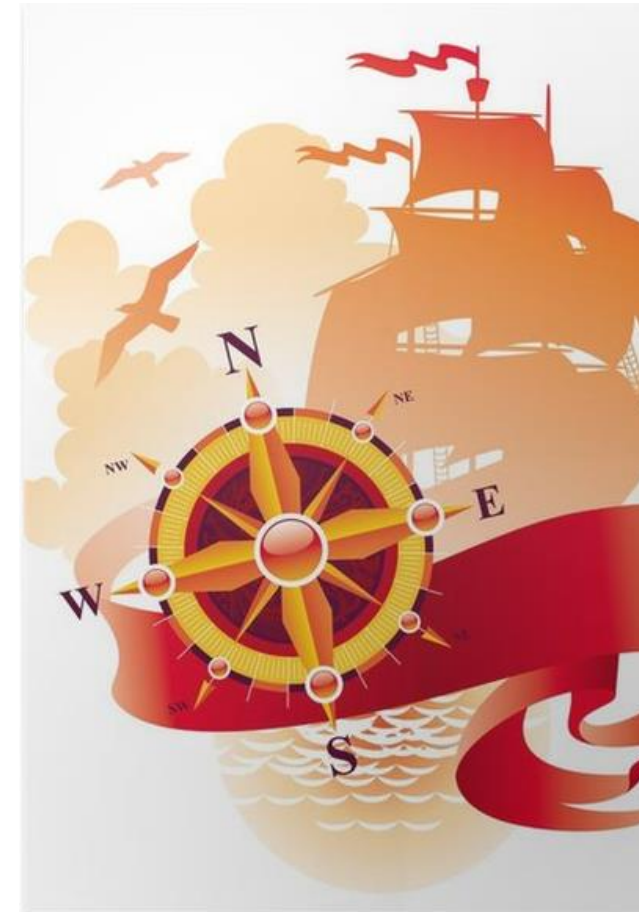

Al otro lado de la esfera

I. Preludio: En tierra adentro

2. El lugar en el que acaban los mapas



9. A Pedro le gustaba estudiar:

- a) Fórmulas químicas.
- b) Números.
- c) La Naturaleza.
- d) Cómo era la Tierra.

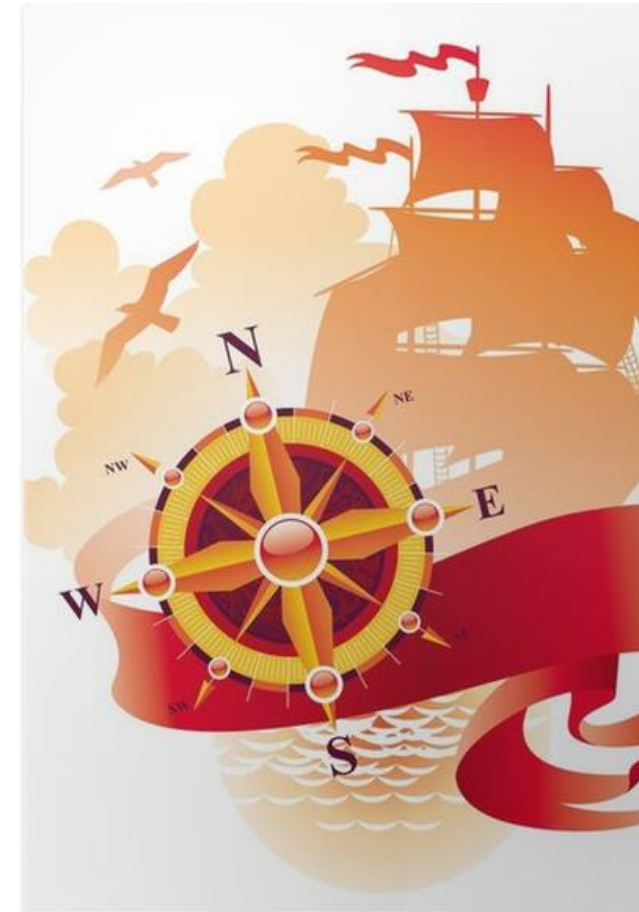

Al otro lado de la esfera

I. Preludio: En tierra adentro

2. El lugar en el que acaban los mapas

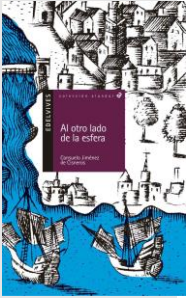

10. Fray Juan le preguntó a Pedro que si quería ser monje, él contestó:

- a) Que le encantaría.
- b) No, porque quería conocer otras cosas, ver mundo.
- c) Si, pero en otro sitio.
- d) No, porque quería ser médico.

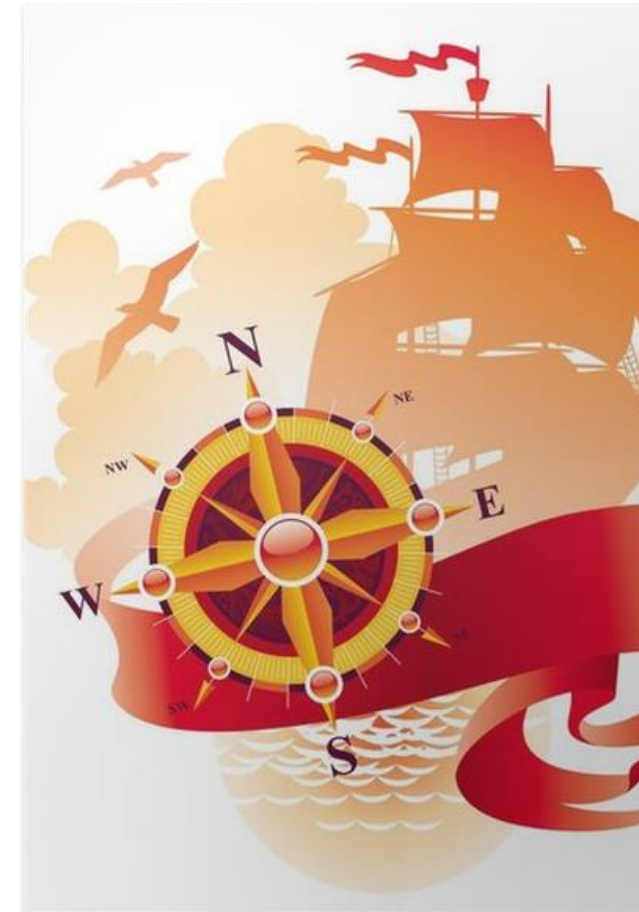

Al otro lado de la esfera

I. Preludio: En tierra adentro

2. El lugar en el que acaban los mapas



SOLUCIONES

- | | |
|-------|--------|
| 1. b) | 6. a) |
| 2. d) | 7. c) |
| 3. a) | 8. b) |
| 4. b) | 9. d) |
| 5. c) | 10. b) |

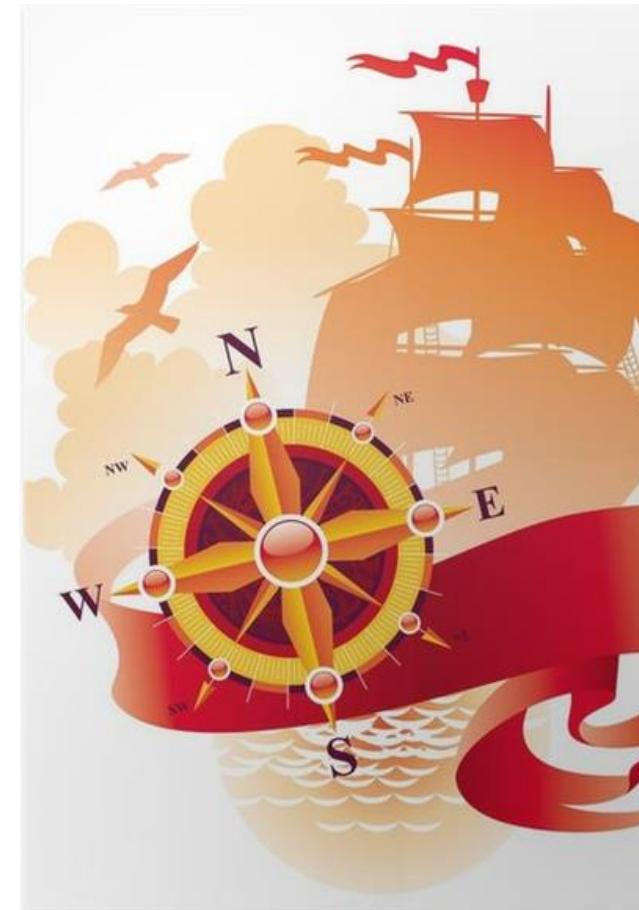

Al otro lado de la esfera

3. La dama de la isla

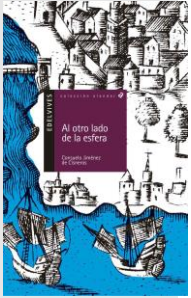

1. El viernes 3 de agosto de 1492, salieron del puerto de Palos un centenar de marineros, distribuidos en tres embarcaciones. De entre todas las enumeradas a continuación, hay una que no se hallaba en tal evento. ¿Sabrías decir cuál?

- a) La Perla Negra.
- b) La Pinta.
- c) La Niña.
- d) La Santa María.



Al otro lado de la esfera

3. La dama de la isla



2. ¿Cuál de las naves mencionadas anteriormente, que fue capitaneada por Cristóbal Colón, fue la elegida para embarcarse Pedro?

- a) La Pinta.
- b) La Perla Negra.
- c) La Santa María.
- d) La Niña.



Al otro lado de la esfera

3. La dama de la isla



3. ¿Hacia dónde se dirigían las tres embarcaciones?

- a) Las islas Baleares.
- b) Cuba.
- c) Las islas Canarias.
- d) África.



Al otro lado de la esfera

3. La dama de la isla

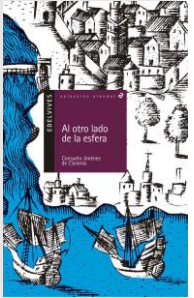

4. ¿Qué títulos poseía Cristóbal Colón?

- a) De vizconde.
- b) De don y almirante.
- c) De presidente de la Generalitat.
- d) De alcalde de Palos.



Al otro lado de la esfera

3. La dama de la isla



5. ¿Qué nombre poseía la Santa María hasta que Cristóbal Colón decidiera cambiarle el nombre?

- a) La Serenata.
- b) La Soledad.
- c) La Gallega.
- d) La Estrella Fugaz.



Al otro lado de la esfera

3. La dama de la isla

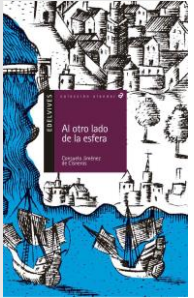

6. ¿Qué isla perteneciente a las Canarias avistaron el 12 de agosto?

- a) Las Palmas de Gran Canaria.
- b) La Gomera.
- c) Santa Cruz de Tenerife.
- d) Lanzarote.



Al otro lado de la esfera

3. La dama de la isla



7. Cuando llegaron a la isla, ¿qué interés decían los marineros que tenía Cristóbal Colón allí?

- a) Un tesoro.
- b) Una casa.
- c) Una dama.
- d) Un hijo.



Al otro lado de la esfera

3. La dama de la isla

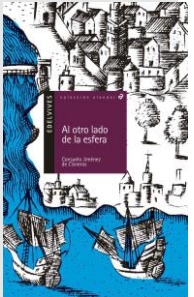

8. ¿Para qué pidió permiso Pedro harto de estar en el barco?

- a) Para comprar comida.
- b) Para visitar a un amigo.
- c) Para recorrer la isla.
- d) Para ir a las rebajas.



Al otro lado de la esfera

3. La dama de la isla

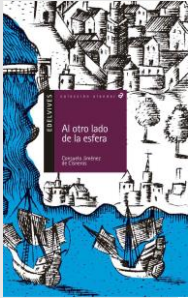

9. ¿De quién se hizo amigo Pedro en la isla?

- a) Del mesonero.
- b) De un niño y una niña.
- c) De Jack Sparrow.
- d) De un mendigo.



Al otro lado de la esfera

3. La dama de la isla



10. ¿Qué objetivo le dijo Pedro a los niños que querían alcanzar con su viaje?

- a) Encontrar un tesoro escondido.
- b) Conocer nuevos países.
- c) Descubrir una nueva ruta a las Indias.
- d) Aprender inglés.



Al otro lado de la esfera

3. La dama de la isla



SOLUCIONES

- | | |
|-------|--------|
| 1. a) | 6. b) |
| 2. c) | 7. c) |
| 3. c) | 8. c) |
| 4. b) | 9. b) |
| 5. c) | 10. c) |



Al otro lado de la esfera

4. Por el Mar Tenebroso a la Terra Incógnita



1. ¿Cuál fue el motivo que llevó a un marinero a santiguarse continuamente?

- a) El hallazgo de un navío naufragado.
- b) Un pulpo gigante.
- c) La aparición de un fantasma.
- d) Una terrible tormenta.



Al otro lado de la esfera

4. Por el Mar Tenebroso a la Terra Incógnita

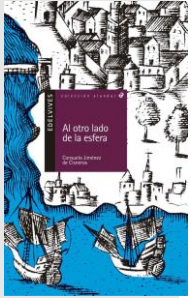

2. ¿Cuál fue el hallazgo que le hizo presagiar al almirante que la tierra no estaba muy lejos?

- a) Una paloma.
- b) Un calcetín flotando en el agua.
- c) Una sirena.
- d) Un cangrejo vivo.



Al otro lado de la esfera

4. Por el Mar Tenebroso a la Terra Incógnita

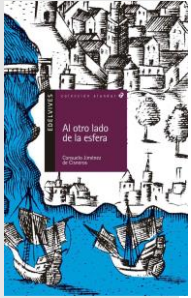

3. Tras reunirse el almirante con los marineros, cantaban una canción que les reconfortaba y conocía desde niños. ¿De qué canción se trataba?

- a) Las tres carabelas.
- b) Soy capitán.
- c) Navegante de estrellas.
- d) La Salve.



Al otro lado de la esfera

4. Por el Mar Tenebroso a la Terra Incógnita

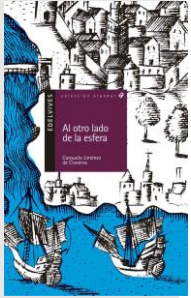

4. La víspera de salir del puerto de Palos, todos los marineros realizaron una misma cosa, ¿qué fue?

- a) Oír misa en la Rábida y participar en la procesión.
- b) Despedirse de sus familiares.
- c) Irse de fiesta.
- d) Jugar a la consola.



Al otro lado de la esfera

4. Por el Mar Tenebroso a la Terra Incógnita

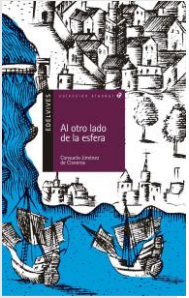

5. ¿Cuál era el mayor tesoro de la Santa María según Pedro?

- a) Los cañones.
- b) La brújula.
- c) Los ratones.
- d) Los víveres.



Al otro lado de la esfera

4. Por el Mar Tenebroso a la Terra Incógnita

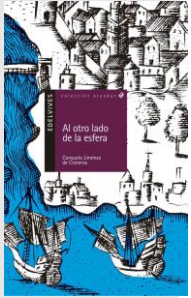

6. ¿Qué trataba de ocultar Colón a los marineros para que no se sublevaran contra él?

- a) Que se había acabado la comida.
- b) Que iban en dirección contraria a la esperada.
- c) Que la brújula se había vuelto loca.
- d) Que el barco no poseía wifi.



Al otro lado de la esfera

4. Por el Mar Tenebroso a la Terra Incógnita

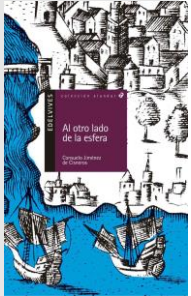

7. ¿Cómo se mostraban los marineros con el transcurso del tiempo?

- a) Felices e ilusionados.
- b) Violentos.
- c) Temerosos y desconfiados.
- d) Cansados.



Al otro lado de la esfera

4. Por el Mar Tenebroso a la Terra Incógnita

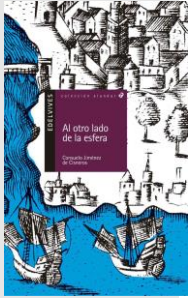

8. ¿A qué lugar pensó un marinero que había llegado al ver que el mar se había vuelto verde, cubierto de algas y hierbas flotantes?

- a) El Mar Tenebroso.
- b) A la antigua Atlántida.
- c) El fin del mundo.
- d) A “Supervivientes”.



Al otro lado de la esfera

4. Por el Mar Tenebroso a la Terra Incógnita

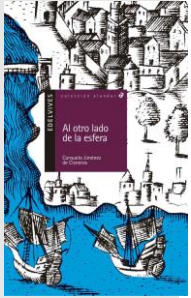

9. ¿Cómo era la actitud de Pedro ante la tensión que se respiraba en el barco por parte de sus compañeros?

- a) Se enfrentaba a ellos.
- b) Se escabullía y no se metía en nada.
- c) Se mostraba amable con ellos.
- d) Se burlaba de ellos.



Al otro lado de la esfera

4. Por el Mar Tenebroso a la Terra Incógnita

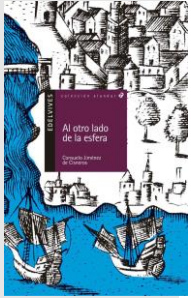

10. ¿Qué personaje subió a bordo de la Santa María para discutir con Colón en caso de motín?

- a) Juan Arias.
- b) Fernando de Triana.
- c) Donald Trump.
- d) Martín Alonso Pinzón.



Al otro lado de la esfera

4. Por el Mar Tenebroso a la Terra Incógnita



SOLUCIONES

1. a).

2. d)

3. d)

4. a)

5. b)

6. c)

7. c)

8. b)

9. b)

10. d)



Al otro lado de la esfera



5. ¿Demonios o dioses? – 6. A lomos de los vientos 7. El Caribe caníbal

1. ¿Qué ocurrió cuando llegaron a tierra a los setenta días de navegación?

- Tomaron posesión de aquellas tierras, a las que llamaron San Salvador e hincaron en la arena una cruz.
- Aparecieron los indígenas, que los contemplaban con confianza y alegría, a pesar de sus descomunales barcos, sus cascos metálicos y sus capas de colores.
- Los españoles repartieron a los indígenas regalos de gran valor y a cambio les pidieron los pendientes de oro con los que se adornaban la nariz.
- A los españoles les costó mucho aprender palabras como canoa, piragua, cacique, cacao, hamaca.

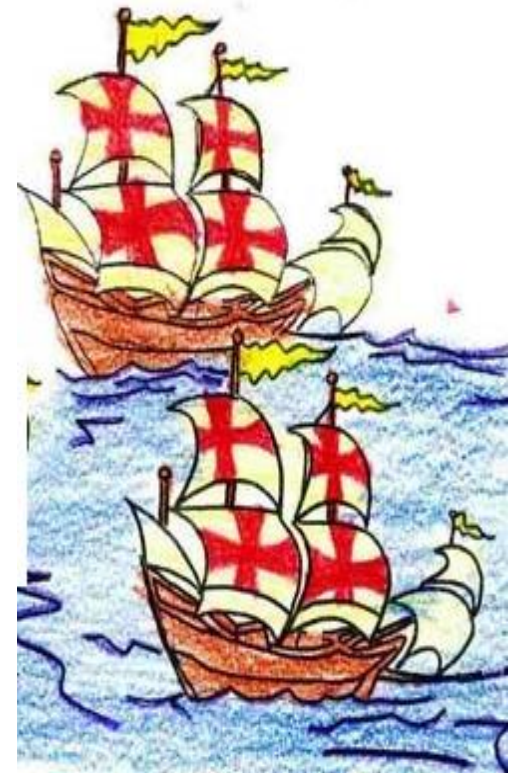

Al otro lado de la esfera



5. ¿Demonios o dioses? – 6. A lomos de los vientos 7. El Caribe caníbal

2. Uno de los hombres de Colón, Luis de Torres, le dijo que los taínos le habían hablado de una isla mayor que todas las que iban conociendo, a la que llamaban Cuba.

a) Los españoles creían que Cuba podía ser Cipango (Japón), la isla más próspera de Asia, muy cercana a China, y al desembarcar y explorarla descubrieron que efectivamente tenían razón.

b) En dicha isla recibieron dos regalos muy especiales: el tabaco y unos tubérculos llamados batatas.

c) Los indígenas le dijeron a Colón que existía una isla repleta de oro y con todos los tesoros naturales del Paraíso Terrenal, llamaba Babeque y Martín Alonso Pinzón también se lo creyó.

d) Navegaron camino de Babeque, pero llegaron a una gran y hermosa isla que no era Babeque y a la que llamaron Hispaniola, o sea, Gran España.

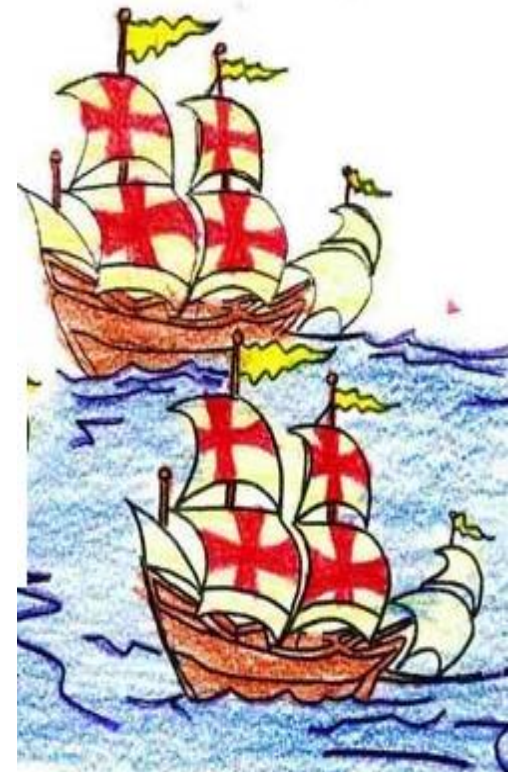

Al otro lado de la esfera



5. ¿Demonios o dioses? – 6. A lomos de los vientos 7. El Caribe caníbal

3. El día de Nochebuena hicieron una fiesta y acabaron todos rendidos de cansancio.

- a) El piloto cedió el timón a un marinero con mucha experiencia, que llevó a la Pinta a un banco de arena haciéndola zozobrar.
- b) Colón tuvo que ordenar que cortasen el palo mayor y así la Santa María se pudo salvar.
- c) Colón buscó un lugar apropiado para construir un fuerte con los restos de la Santa María, en el que se quedaría un grupo de hombres que no cabía en la Niña en el viaje de vuelta a España.
- d) El cacique Guacanagrí no estaba dispuesto a ayudar.

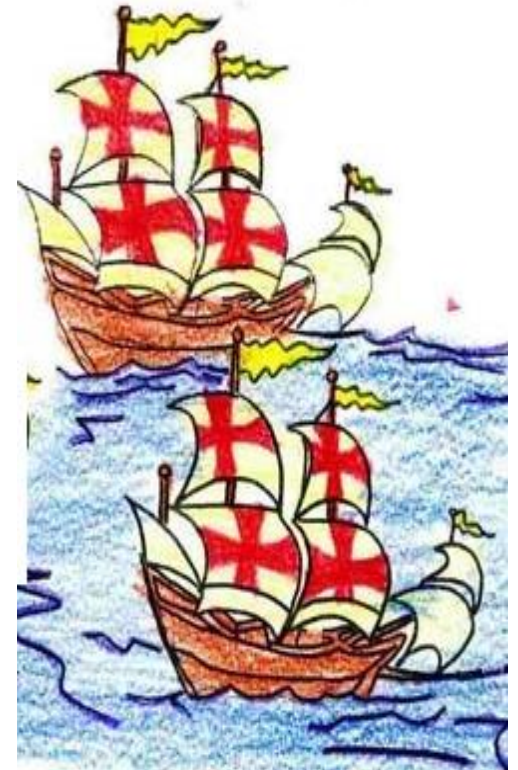

Al otro lado de la esfera

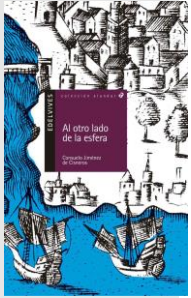

5. ¿Demonios o dioses? — 6. A lomos de los vientos 7. El Caribe caníbal

4. El 16 de enero de 1493 Colón dio la orden de regresar a España. ¿Qué ocurrió en el viaje de vuelta?

- a) Iban algunos indígenas y muchos productos de las tierras conquistadas, incluyendo piezas de oro que Colón no pensaba regalar a los Reyes.
- b) Durante una tormenta, que duró tres días, la Pinta volvió a desaparecer.
- c) A Colón no le importó que la Pinta volviera a irse.
- d) Lanzaron al océano dos barricas, en las que encerraron dos pergaminos donde Colón había escrito lo más importante del descubrimiento.

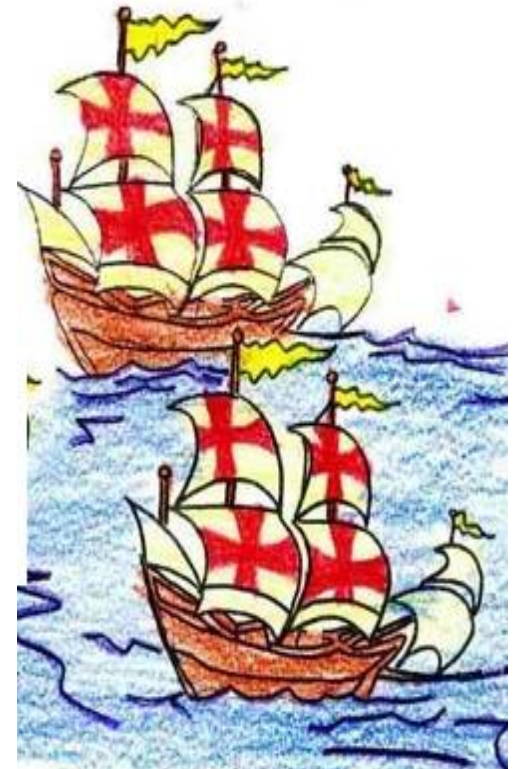

Al otro lado de la esfera



5. ¿Demonios o dioses? — 6. A lomos de los vientos 7. El Caribe caníbal

5. El 18 de febrero junio llegaron a las Azores del Sur.

- a) Eran unas tierras completamente llanas colonizadas por los portugueses.
- b) El capitán portugués cogió prisioneros a todos los marineros de la Niña que habían desembarcado para ir en procesión hasta una capilla.
- c) Los Reyes, doña Isabel y don Fernando, no prometieron que los marineros que habían sido bandidos y delincuentes en el pasado quedarían redimidos de toda culpa y pena a su regreso.
- d) Colón no tenía prisa por llegar a España.

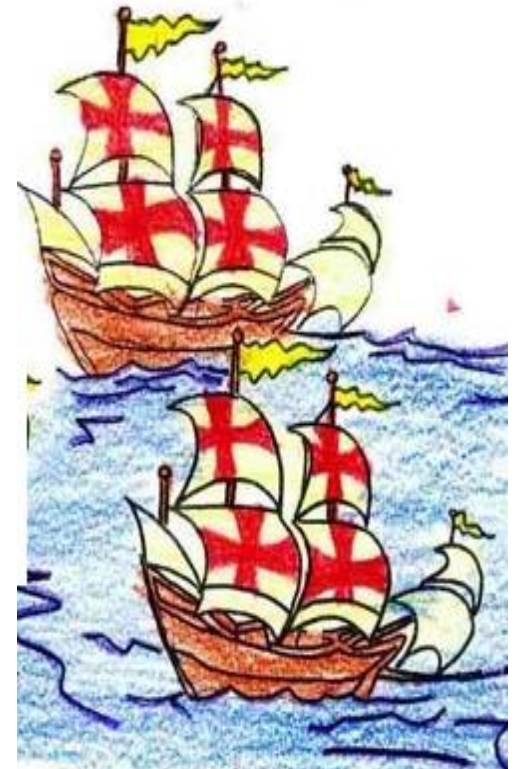

Al otro lado de la esfera



5. ¿Demonios o dioses? — 6. A lomos de los vientos 7. El Caribe caníbal

6. Al salir de las Azores del Sur, los vientos desfavorables empujaron a la Niña hacia el Norte.

- a) ¡Iban a parar otra vez a Lisboa, la capital de que aquel reino que no había rechazado su propuesta de descubrimiento!
- b) Al atracar en la rada de Lisboa, Colón se negó a que los inspeccionaran, alegando su condición de Gran Almirante de la Mar Océana.
- c) El rey Juan X de Portugal decidió recibirlo con toda solemnidad.
- d) Tales agasajos no eran protocolarios: el rey portugués buscaba información.

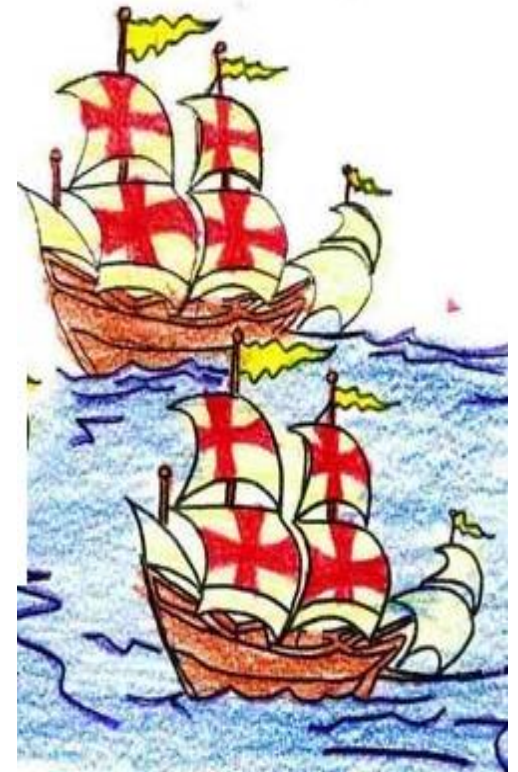

Al otro lado de la esfera



5. ¿Demonios o dioses? — 6. A lomos de los vientos 7. El Caribe caníbal

7. El 15 de marzo llegó por fin la Niña al puerto de Palos.

- a) Todos los grumetes regresaron felizmente a sus casas, incluido Pedro.
- b) En la entrada triunfal en Barcelona, a Colón le acompañaban seis indígenas, flora y fauna de las islas descubiertas y muchas más novedades que asombraban a todos.
- c) Los Reyes no permitieron que Colón se sentase en un taburete en su presencia.
- d) Ninguna de las anteriores es verdadera.

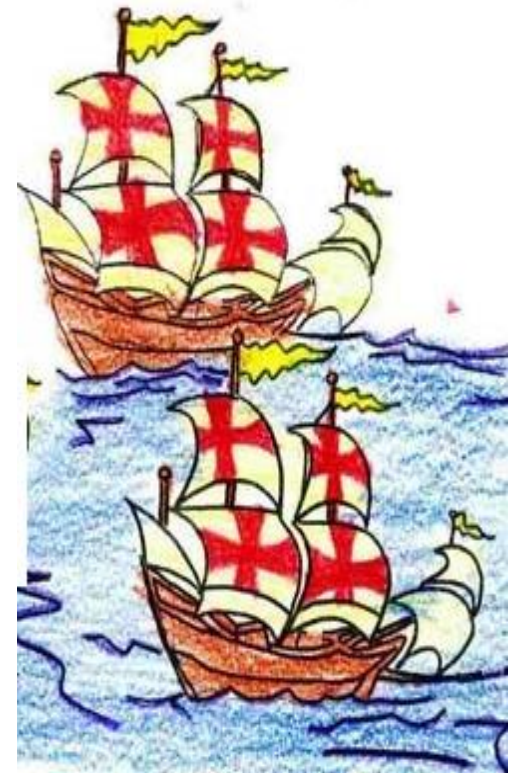

Al otro lado de la esfera



5. ¿Demonios o dioses? — 6. A lomos de los vientos 7. El Caribe caníbal

8. Pedro pasó varios meses en La Rábida estudiando, leyendo y escribiendo, mientras esperaba que zarpara el segundo viaje al nuevo mundo.

- a) El viaje se retrasaba porque otros pueblos navegantes habían despertado la codicia y el interés por el nuevo mundo.
- b) España y Portugal llegaron al acuerdo, gracias al Papa Juan XXIII, de trazar una línea imaginaria en el Atlántico, que dividía los territorios que quedaban por descubrir.
- c) La duquesa de Alba creó la Casa de Contratación en Sevilla, que se ocuparía de todos los asuntos de las Indias.
- d) En este viaje irá también el hermano mayor de Colón, Diego.

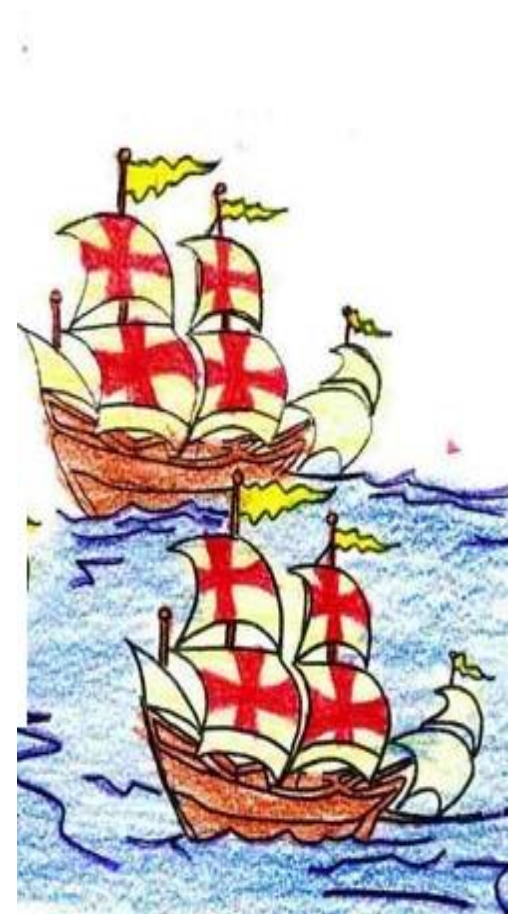

Al otro lado de la esfera



5. ¿Demonios o dioses? — 6. A lomos de los vientos 7. El Caribe caníbal

9. El 25 de septiembre de 1493 partió desde el puerto de Cádiz el segundo viaje al nuevo mundo.

- a) La expedición estaba compuesta por 17 naves y más de 1200 hombres.
- b) La galera María Galante era la más rápida de todas y Colón la eligió como nao capitana para que fuera la primera y las demás no se rezagasen.
- c) Tardaron 12 días en llegar a la Gomera, donde cargaron comida, agua dulce, madera y reses (ganado).
- d) Pedro fue a visitar a sus amigos. Álvaro se había ido a enrolarse en un ejército y María le regaló una pequeña cruz de plata que llevaba al cuello.

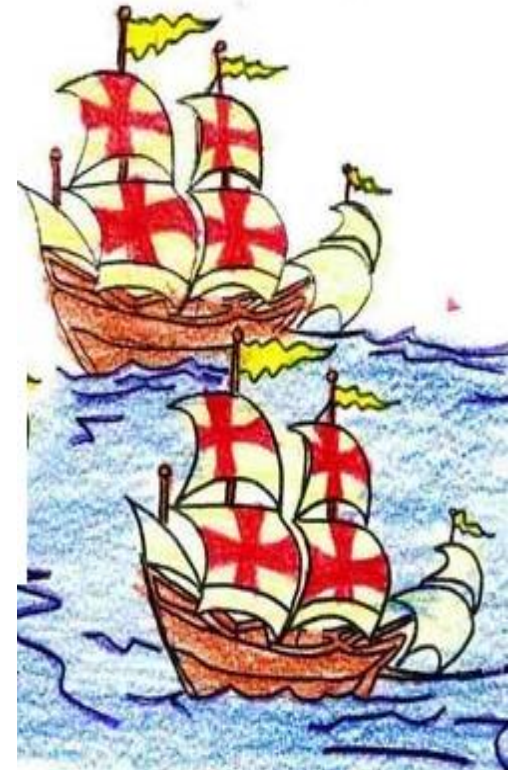

Al otro lado de la esfera



5. ¿Demonios o dioses? — 6. A lomos de los vientos 7. El Caribe caníbal

10. Al llegar a las islas a las que llamaron María Galante y Guadalupe, descubrieron que estaban pobladas por los canibes.

- a) Eran caníbales y a los prisioneros los mandaban al saladero o al asador.
- b) Colón intentó convencerlos de que dejaran de ser caníbales y lo consiguió.
- c) Pedro combatió con la espada de su abuelo, pero lo hirió un canibe en el vientre con una espada castellana.
- d) Los indígenas lo curaron con enormes hormigas azules que soltaban una sustancia que cicatriza las heridas.

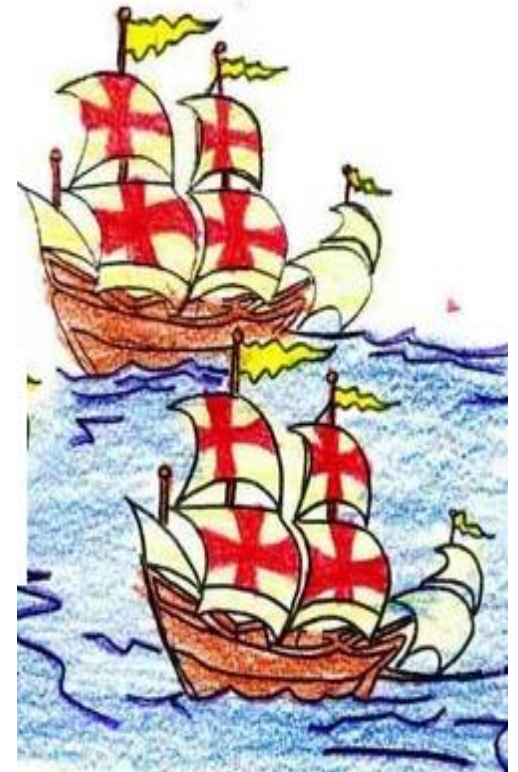

Al otro lado de la esfera



5. ¿Demonios o dioses? — 6. A lomos de los vientos 7. El Caribe caníbal

SOLUCIONES

- 1. a)
- 2. b)
- 3. c)
- 4. b)
- 5. b)

- 6. d)
- 7. b)
- 8. a)
- 9. a)
- 10. a)

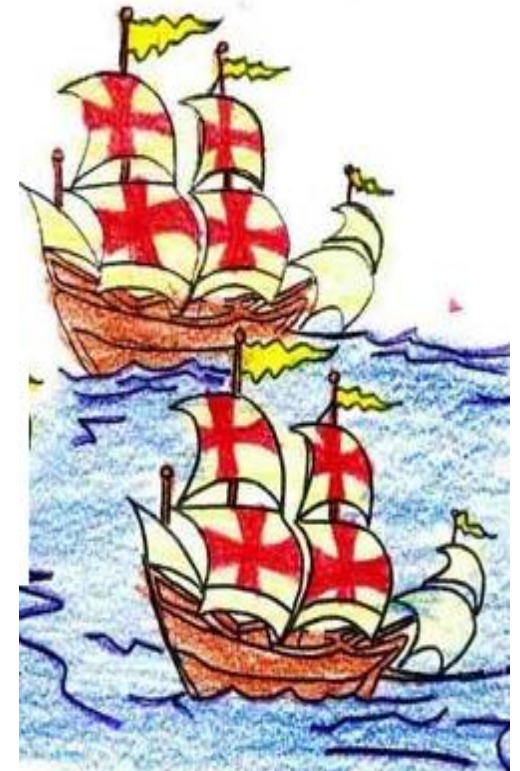

Al otro lado de la esfera

8. Minas de oro y molinos de grano

9. Del Nuevo al Viejo Mundo

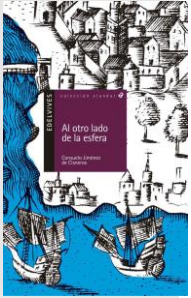

1. La María Galante era la nave a la que fue trasladado Pedro, después de que fuera herido. ¿Con qué intención navegaban de una isla a otra en la María Galante?

- a) Para transportar a los prisioneros que se habían salvado de los antropófagos para dejarlos en sus islas de origen.
- b) Para llevar a Pedro al hospital y curar su herida.
- c) Para transportar a los antropófagos de una isla a otra.
- d) Para transportar a los prisioneros.



Al otro lado de la esfera

8. Minas de oro y molinos de grano

9. Del Nuevo al Viejo Mundo



2. El 22 de noviembre, Colón y sus hombres llegaron a Hispaniola, lugar en el que se encontraba el fuerte, sin embargo conforme los hombres avanzaban hacia el fuerte Navidad un olor dulzón y fértil le hizo presentir lo peor. ¿Qué imagen del fuerte Navidad se encontraron Colón y sus hombres?

- a) El fuerte Navidad defendido por los soldados españoles.
- b) El fuerte rodeado de indios.
- c) Helechos gigantes delante del fuerte.
- d) Ninguna construcción, la empalizada derribada y rota. Cadáveres putrefactos de españoles. Restos de vasijas, libros, ropas, zapatos y otros objetos.



Al otro lado de la esfera

8. Minas de oro y molinos de grano

9. Del Nuevo al Viejo Mundo



3. Después de descubrir que el fuerte Navidad había sido destruido. Qué actitud reprochó el padre Boyl a Colón que le hizo convertirse en su mayor enemigo.

- a) Que perdonara a los indios.
- b) Que siguiera siendo amigo del cacique Guacanagri.
- c) Que no ahorcara al cacique Guacanagri porque consideraba que estaba mintiendo a Colón sobre lo sucedido en el fuerte Navidad.
- d) Que permitiera a los indios reírse de los españoles.



Al otro lado de la esfera

8. Minas de oro y molinos de grano

9. Del Nuevo al Viejo Mundo



4. Colón consiguió deshacerse de Guarionex, el emisario del cacique Guacanagri en la María Galante, emborrachándolo con:

- a) Cerveza.
- b) Ron.
- c) Vino.
- d) Coca-Cola.



Al otro lado de la esfera

8. Minas de oro y molinos de grano

9. Del Nuevo al Viejo Mundo



5. Colón nombró a Antonio Torres gobernador de la nueva capital de Hispaniola. ¿Qué nombre recibió esa ciudad y en honor a quién?

- a) Se llamaría Fernanda, en honor al rey de España.
- b) Recibió el nombre de Isabela en honor a la reina Isabel de España.
- c) Hispaniola.
- d) Recibiría el nombre de María Galante.



Al otro lado de la esfera

8. Minas de oro y molinos de grano

9. Del Nuevo al Viejo Mundo



6. ¿Qué descubrió el capitán Alonso de Hojeda que entusiasmó a la tripulación?

- a) Una isla nueva.
- b) La guarida del cacique Guacanagri.
- c) Las minas de oro de Ciba.
- d) Unas minas de plata.



Al otro lado de la esfera

8. Minas de oro y molinos de grano

9. Del Nuevo al Viejo Mundo

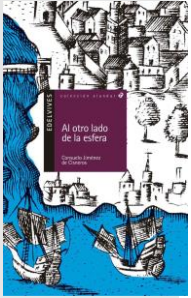

7. El 24 de abril de 1499, colón dirigía de nuevo tres pequeñas carabelas que salieron de Hispaniola. ¿Cómo se llamaban estas naves?

- a) La Niña, la Santa Clara y S. Juan.
- b) La Pinta, la Niña y la Santa María.
- c) La Niña, San Juan y Cordera.
- d) La Santa Clara, San Juan y Cordera.



Al otro lado de la esfera

8. Minas de oro y molinos de grano

9. Del Nuevo al Viejo Mundo

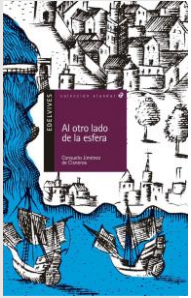

8. Después de descubrir el conjunto de pequeñas islas llamada el Jardín de la Reina, ¿cuál era la obsesión de Colón?

- a) Descubrir la isla de Cipango.
- b) Hacerse rico.
- c) Volver a España a descansar.
- d) Encontrar el camino hacia Japón.



Al otro lado de la esfera

8. Minas de oro y molinos de grano

9. Del Nuevo al Viejo Mundo

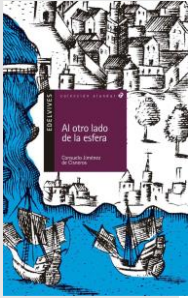

9. ¿Qué ilustre hidalgo manchego de la literatura española se nombra en este capítulo, comparándolo con Colón por su resistencia a reconocer la realidad?

- a) Sancho Panza.
- b) Don Quijote.
- c) Miguel de Cervantes.
- d) Bart Simpson.



Al otro lado de la esfera

8. Minas de oro y molinos de grano

9. Del Nuevo al Viejo Mundo

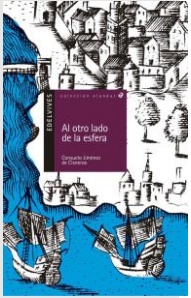

10. ¿Sabrías decir qué significa, “Ir en parihuelas”, después de leer esa expresión en este capítulo?

- a) Transporta a alguien en camilla, en un carrito.
- b) Ir en “Huelas”.
- c) Ir corriendo.
- d) Ir andando.



Al otro lado de la esfera

8. Minas de oro y molinos de grano

9. Del Nuevo al Viejo Mundo



SOLUCIONES

- 1. a)
- 2. d)
- 3. c)
- 4. c)
- 5. b)

- 6. c)
- 7. d)
- 8. a)
- 9. b)
- 10. a)



Al otro lado de la esfera

10. El juglar y el caballero

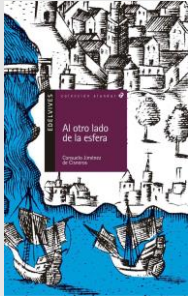

1. Pedro encontró un juglar con el que entabló amistad. ¿Cuál era su nombre?

- a) Roldano.
- b) Fernando.
- c) Arnaldo.
- d) Jaime



Al otro lado de la esfera

10. El juglar y el caballero

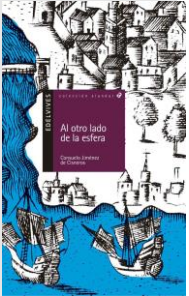

2. Pedro y Arnaldo llegaron juntos a un puente. ¿Quién lo custodiaba?

- a) Un soldado.
- b) Una anciana.
- c) Un caballero.
- d) Un fraile.



Al otro lado de la esfera

10. El juglar y el caballero

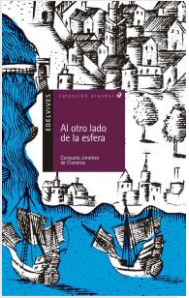

3. Pedro propuso al caballero una pelea diferente. ¿En qué consistía esa pelea?

- a) Un duelo a espada
- b) Una partida de cartas.
- c) Una carrera.
- d) Una partida de ajedrez.



Al otro lado de la esfera

10. El juglar y el caballero

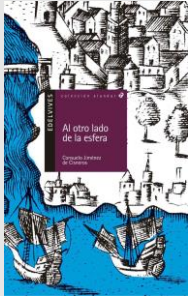

4. Al pasar por el bosque vieron algunas formas extrañas ¿Qué eran esas formas?

- a) Árboles secos.
- b) Ahorcados.
- c) Enfermos.
- d) Pájaros.



Al otro lado de la esfera

10. El juglar y el caballero

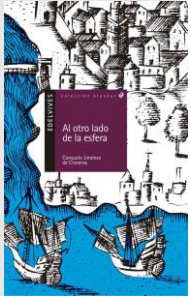

5. ¿Dónde ingresó Arnaldo el juglar cuando era un niño?

- a) Una iglesia.
- b) Una escuela.
- c) Un mesón.
- d) Un monasterio.



Al otro lado de la esfera

10. El juglar y el caballero

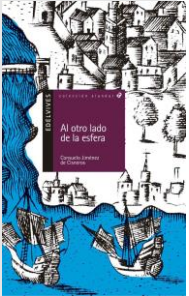

6. ¿Qué le gustaba estudiar a Arnaldo?

- a) Lengua y Latín.
- b) Teología y Filosofía.
- c) Ciencias naturales y Anatomía.
- d) Música y Pintura.



Al otro lado de la esfera

10. El juglar y el caballero

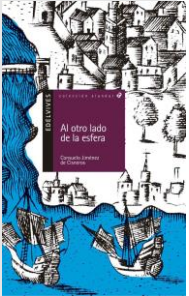

7. ¿A qué ciudad se dirigía Pedro y sus acompañantes?

- a) Zamora.
- b) Salamanca.
- c) Sevilla.
- d) Lisboa.



Al otro lado de la esfera

10. El juglar y el caballero

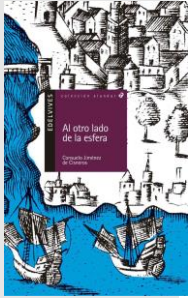

8. ¿De qué tenía miedo el hermano de Arnaldo siempre?

- a) De morir de la Peste.
- b) De que le robaran los tesoros familiares.
- c) De perder la memoria.
- d) De las casas antiguas.



Al otro lado de la esfera

10. El juglar y el caballero

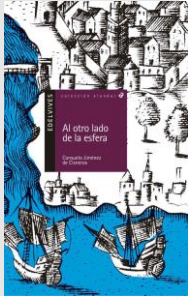

9. El hermano de Arnaldo le enseñó una carta donde decía que había muerto alguien ¿De quién se trataba?

- a) Su padre.
- b) Su hermano.
- c) El Rey.
- d) Su tío.



Al otro lado de la esfera

10. El juglar y el caballero

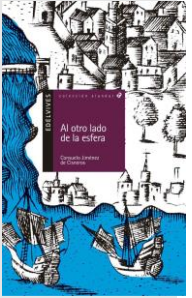

10. Cuando Pedro se despidió de sus dos amigos estos decidieron...

- a) Ir con él.
- b) Quedarse en Salamanca.
- c) Ir a despedirlo.
- d) Montar un negocio juntos.



Al otro lado de la esfera

10. El juglar y el caballero

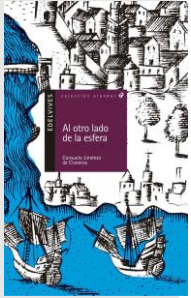

SOLUCIONES

- 1. c)
- 2. c)
- 3. d)
- 4. b)
- 5. d)

- 6. c)
- 7. b)
- 8. b)
- 9. b)
- 10. a)



Al otro lado de la esfera

II. La cueva del cocodrilo



1. Cuando llegaron a tierra, junto con Pedro y sus amigos también viajaba un piloto italiano. ¿Cuál era su nombre?

- a) Américo Vespucio.
- b) Juan Atienza.
- c) Rodrigo Díaz.
- d) Hernán Cortés.

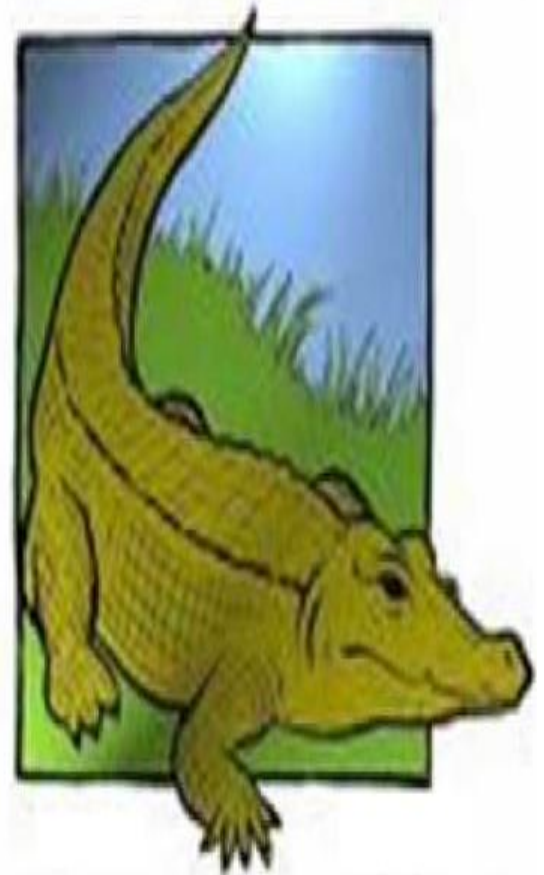

Al otro lado de la esfera

II. La cueva del cocodrilo



2. Colón creyó, al llegar a tierra, que el gran río que encontraron era:

- a) Ganges.
- b) Tigris.
- c) Eúfrates.
- d) Nilo.

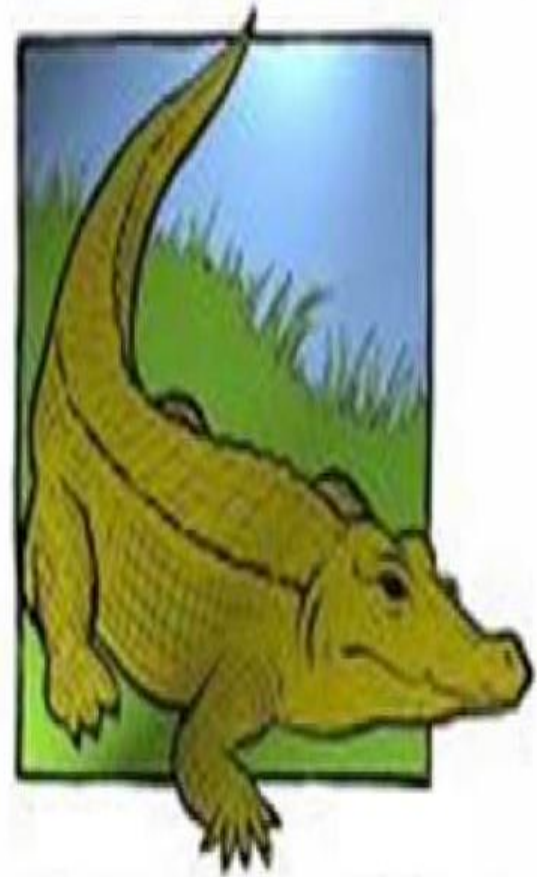

Al otro lado de la esfera

II. La cueva del cocodrilo



3. Rodrigo el caballero estaba herido y tuvo que buscar refugio. ¿Donde lo hizo?

- a) Una cueva.
- b) Un pozo.
- c) Una casa de madera.
- d) Una tienda de campaña.

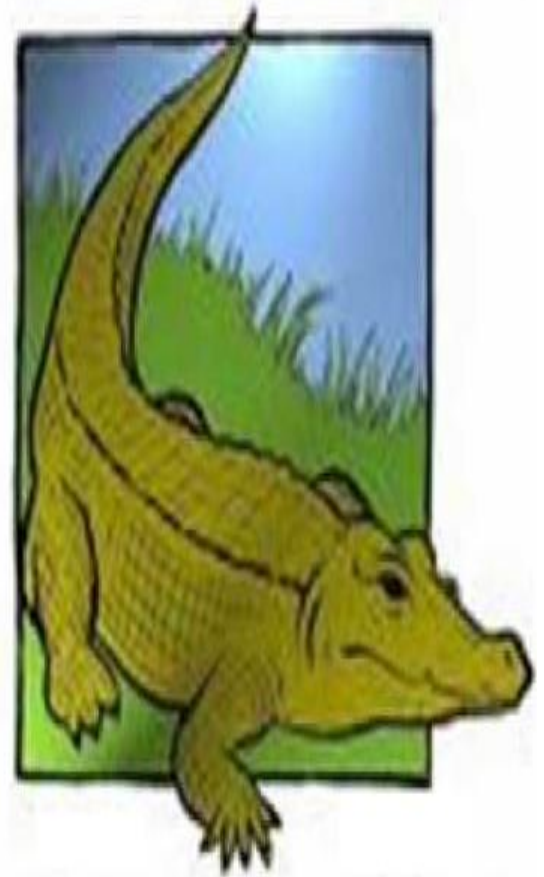

Al otro lado de la esfera

II. La cueva del cocodrilo



4. Cuando Rodrigo se despertó, se encontró al lado un animal que era:

- a) Un oso.
- b) Una ballena.
- c) Un lobo.
- d) Un cocodrilo.

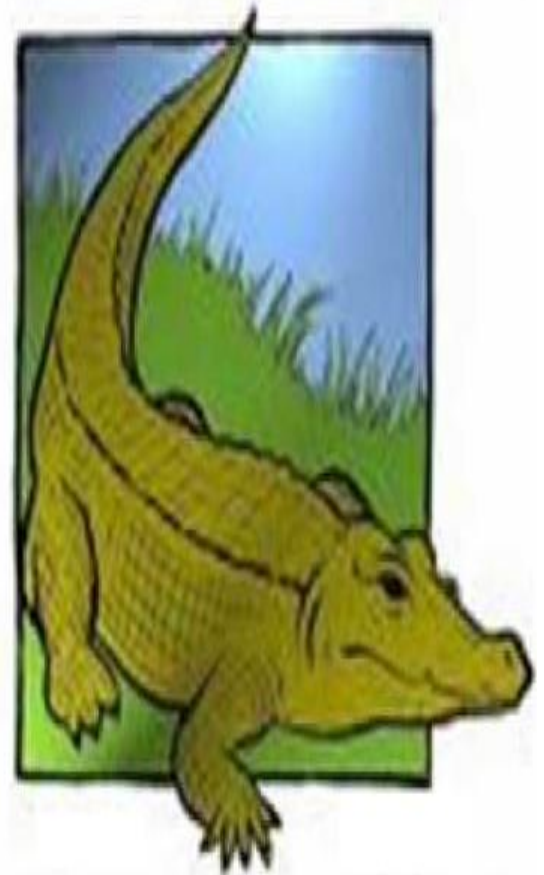

Al otro lado de la esfera

II. La cueva del cocodrilo



5. Después de varias horas mirándose mutuamente ¿qué hizo el cocodrilo?

- a) Salió de la cueva.
- b) Se volvió a dormir.
- c) Se asustó de Rodrigo.
- d) Se cayó al agua.

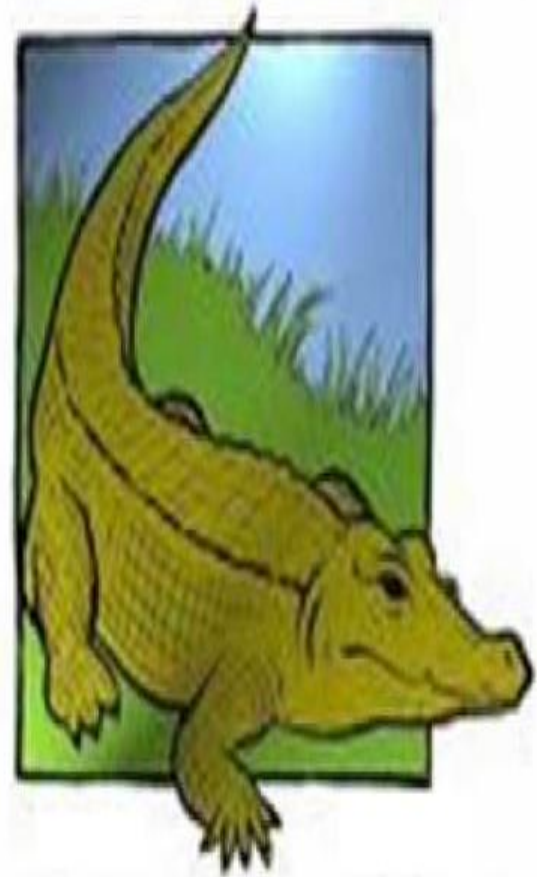

Al otro lado de la esfera

II. La cueva del cocodrilo

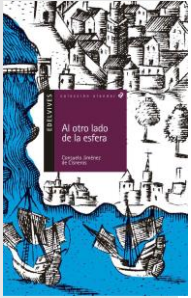

6. ¿Qué hizo el cocodrilo durante muchos días?

- a) Traer comida a Rodrigo.
- b) Morder a Rodrigo en el pie.
- c) Matar a Rodrigo.
- d) Ninguna de las anteriores respuestas son correctas.

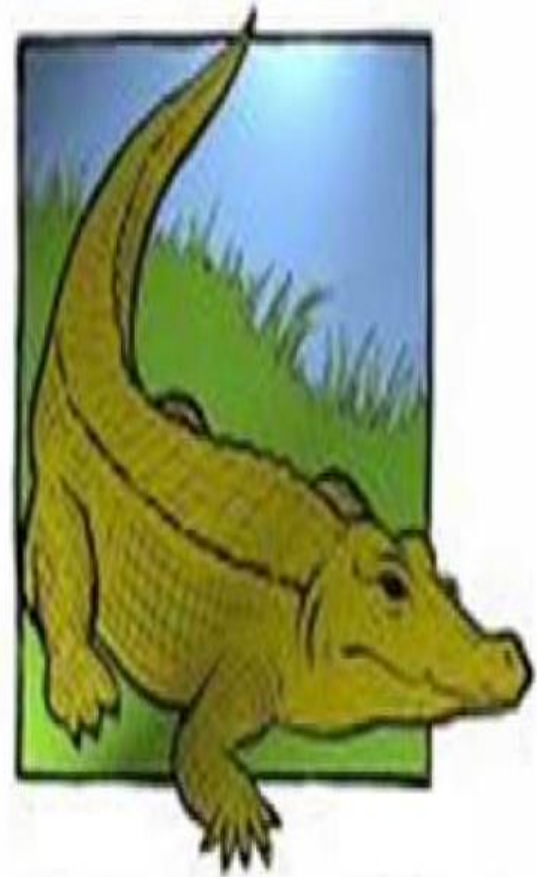

Al otro lado de la esfera

II. La cueva del cocodrilo



7. ¿Qué fue lo último que el cocodrilo le trajo a Rodrigo?

- a) Un hombre viejo.
- b) Un pato.
- c) Un enorme pez.
- d) Un niño indio.

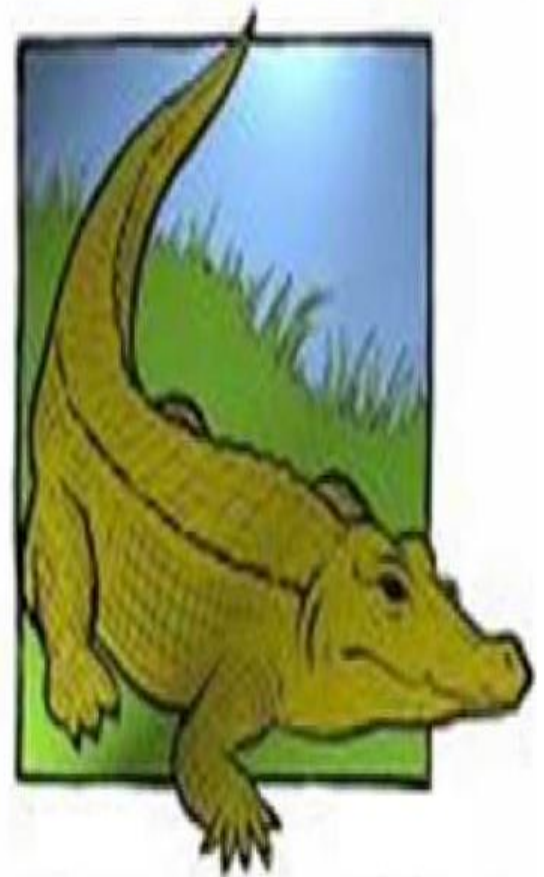

Al otro lado de la esfera

II. La cueva del cocodrilo



8. ¿Por quién fue atacado Rodrigo en la selva cuando iba con el niño de la mano?

- a) Por el padre del niño indio.
- b) Un puma escondido.
- c) Unos soldados de Colón.
- d) Ninguna de las anteriores respuestas es correcta.

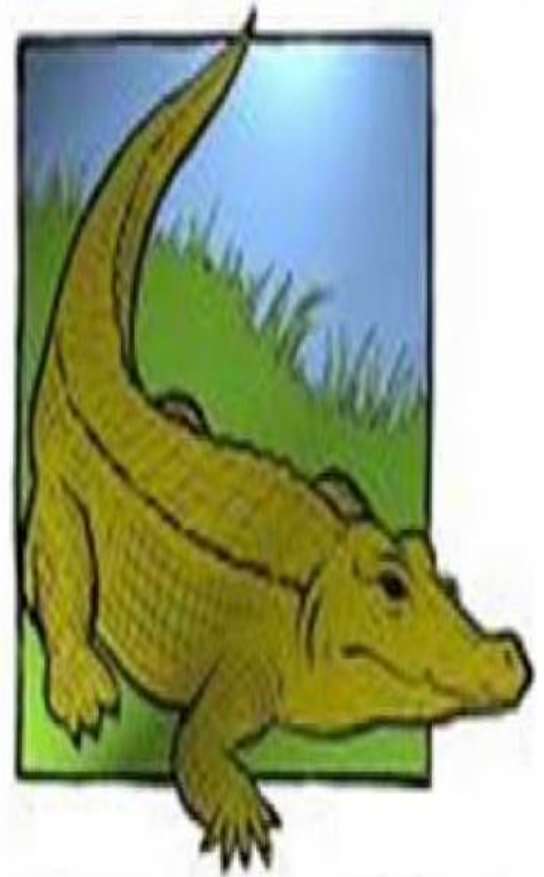

Al otro lado de la esfera

II. La cueva del cocodrilo



9. Cuando Pedro volvió a ver a su amigo Arnaldo este le contó algo importante. ¿Qué noticia le contó?

- a) Que estaba enamorado.
- b) Que estaba muy enfermo.
- c) Que se volvía a España.
- d) Que quería estudiar mucho.

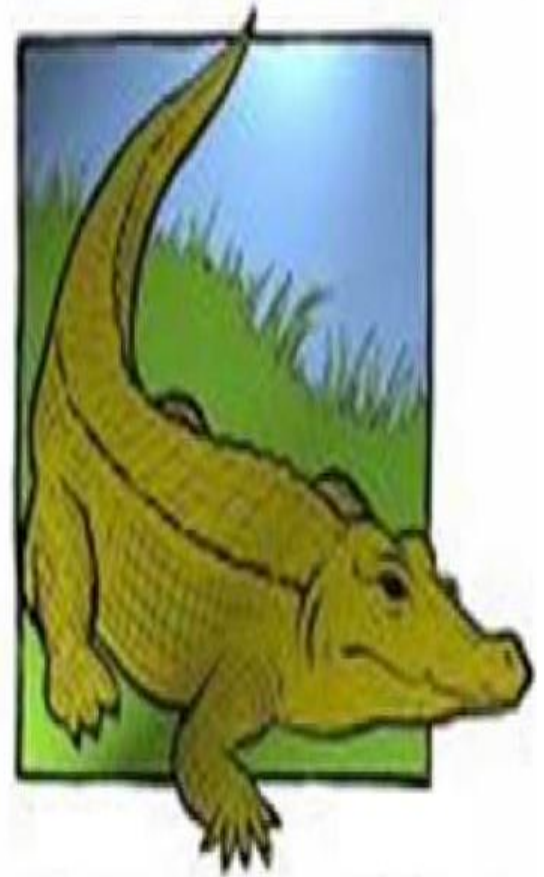

Al otro lado de la esfera

II. La cueva del cocodrilo



**10. Colón fue arrestado y encarcelado.
¿Quiénes le devolvieron su libertad y
sus bienes?**

- a) Los Reyes.
- b) Américo Vesputio.
- c) Bobadilla.
- d) Pedro y Arnaldo.

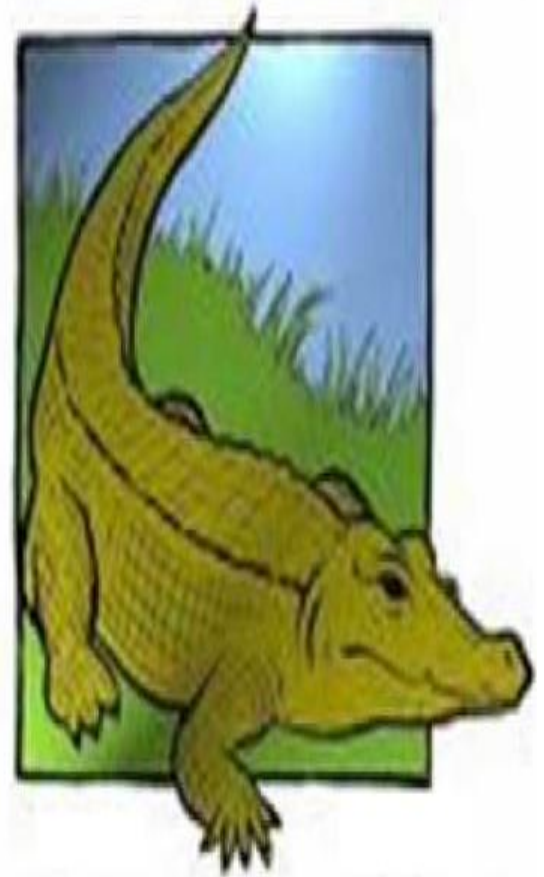

Al otro lado de la esfera

II. La cueva del cocodrilo



SOLUCIONES

- 1. a)
- 2. a)
- 3. a)
- 4. d)
- 5. a)

- 6. a)
- 7. d)
- 8. a)
- 9. a)
- 10. a)

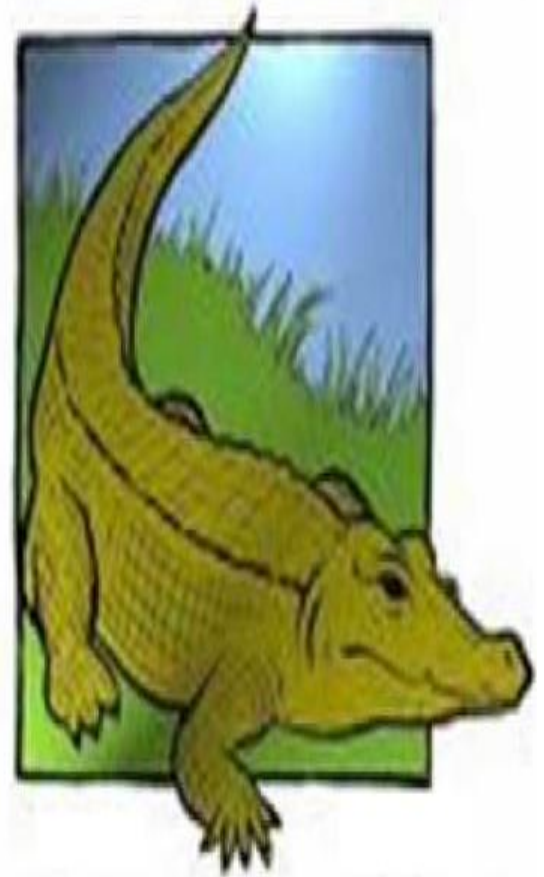

Al otro lado de la esfera

12. El último periplo

13. Los secretos del almirante

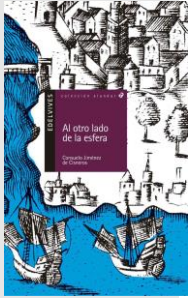

1. ¿A qué lugar de España se dirigió Pedro?

- a) Sevilla
- b) Badajoz.
- c) Madrid.
- d) Lisboa.

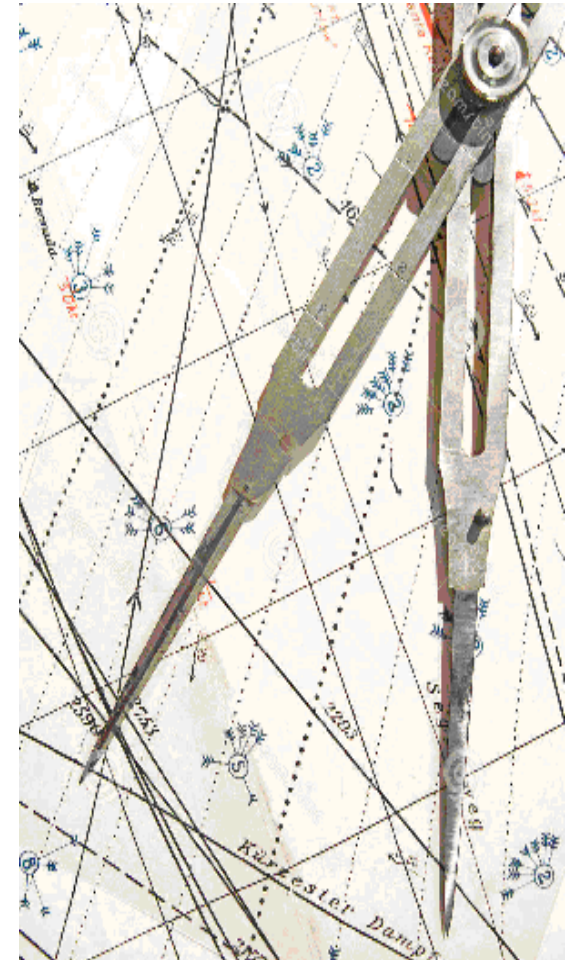

Al otro lado de la esfera

12. El último periplo

13. Los secretos del almirante

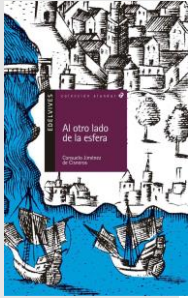

2. Para el cuarto viaje, el almirante eligió:

- a) Cuatro veleros.
- b) Tres trasatlánticos.
- c) Cuatro carabelas.
- d) Dos piraguas.

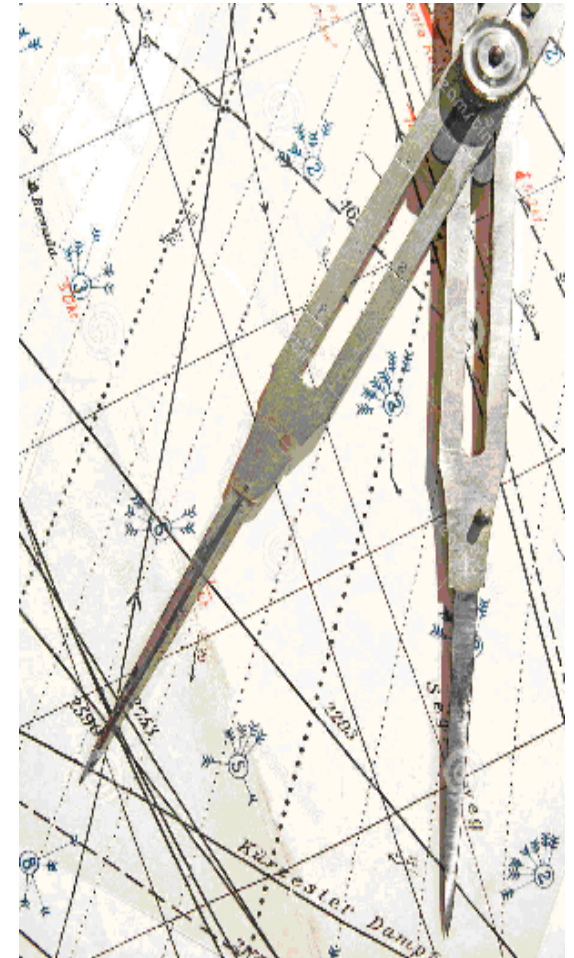

Al otro lado de la esfera

12. El último periplo

13. Los secretos del almirante

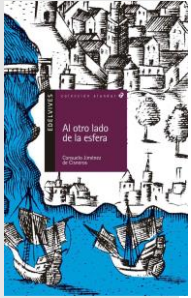

3. ¿Qué fenómeno atmosférico azotó la península de Santo Domingo?

- a) Un tsunami.
- b) Un terrible huracán.
- c) Una ola de calor.
- d) Un maremoto.

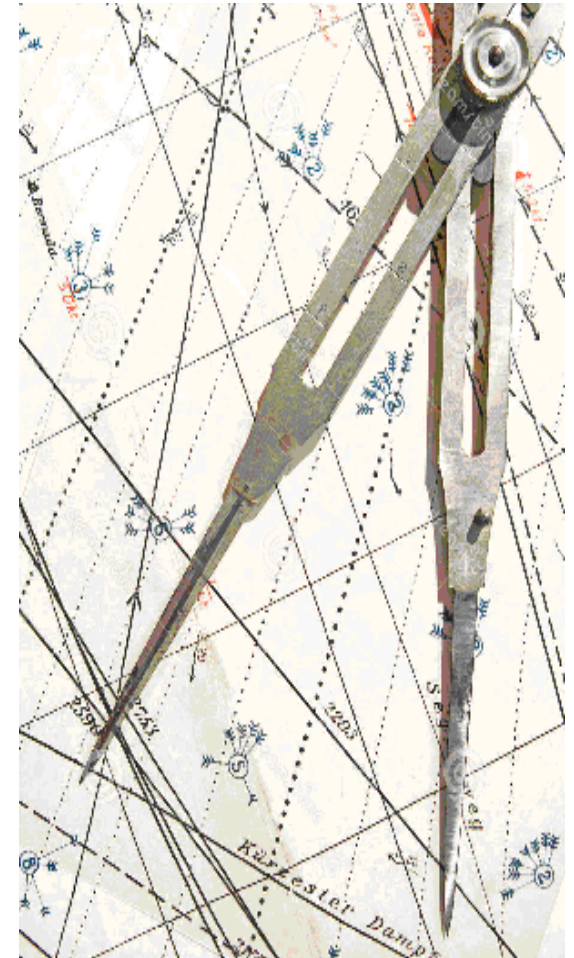

Al otro lado de la esfera

12. El último periplo

13. Los secretos del almirante

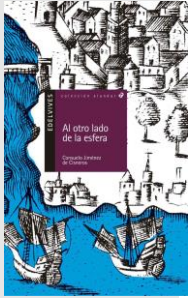

4. Durante el trascurso de una fiesta que organizó Ovando, tuvo lugar una terrible matanza dirigida a los jefes indígenas ¿Qué jefe se salvó?

- a) Pies Mojados.
- b) Anacaona.
- c) Superman.
- d) Ojo de Halcón.

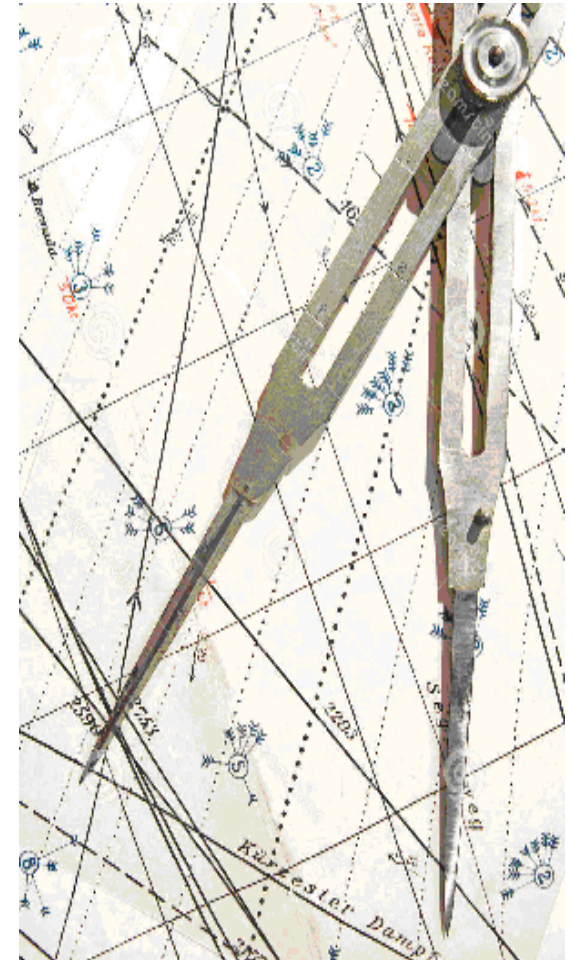

Al otro lado de la esfera

12. El último periplo

13. Los secretos del almirante

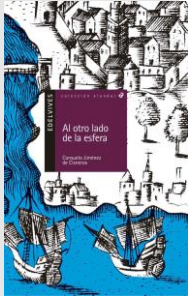

5. ¿Cómo se llamaba la mujer del amigo de Pedro?

- a) María.
- b) Luz.
- c) Anastasia.
- d) Ana.

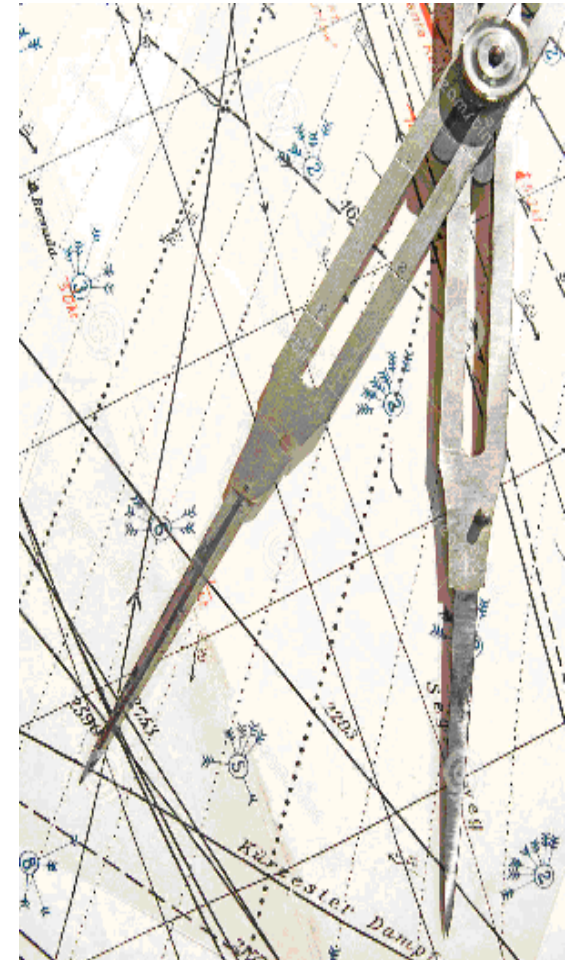

Al otro lado de la esfera

12. El último periplo

13. Los secretos del almirante

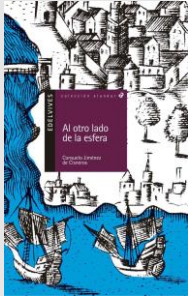

6. Tras partir de Honduras, el almirante y su tripulación, presa del desánimo y con sus barcos destrozados, ¿en qué isla se refugiaron?

- a) Mallorca.
- b) Dominica.
- c) Jamaica.
- d) La Palma.

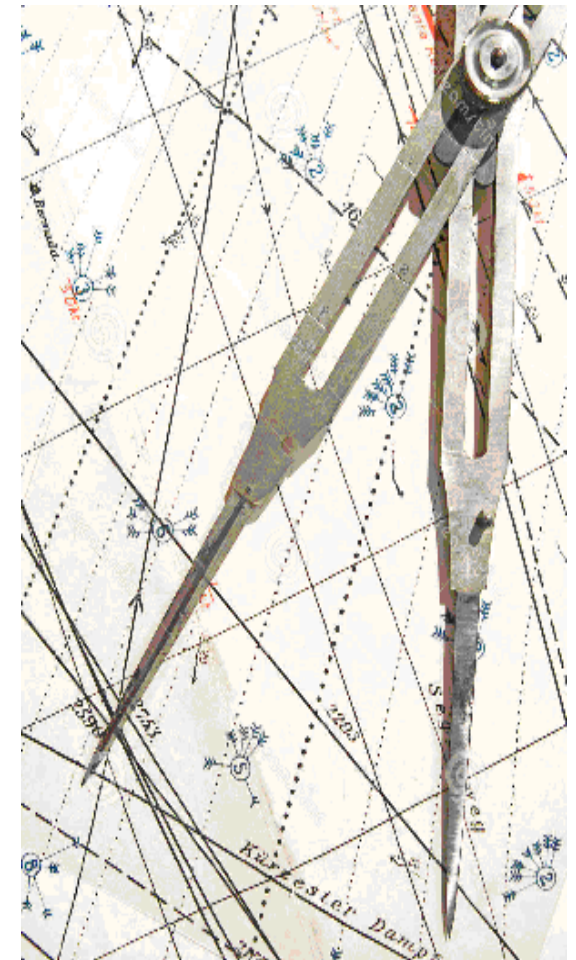

Al otro lado de la esfera

12. El último periplo

13. Los secretos del almirante

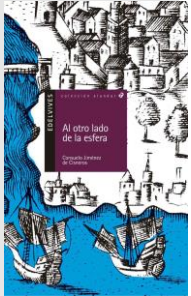

7. ¿Qué significa “Jamaica”?

- a) Tierra de volcanes.
- b) Playas de arenas blancas.
- c) Tierra de manantiales.
- d) Pistas de tenis.

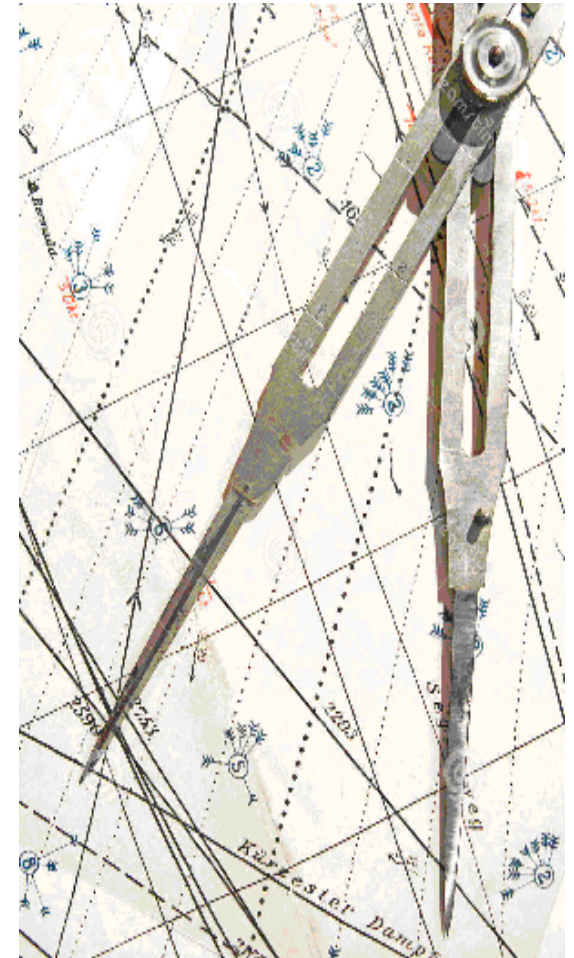

Al otro lado de la esfera

12. El último periplo

13. Los secretos del almirante

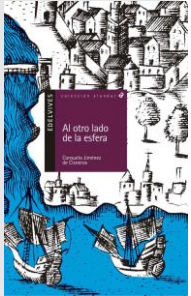

8. ¿Cómo se llamaba el hijo menor que acompañó a Colón en su último viaje?

- a) Ángel.
- b) Miguel.
- c) Rodrigo.
- d) Fernando.

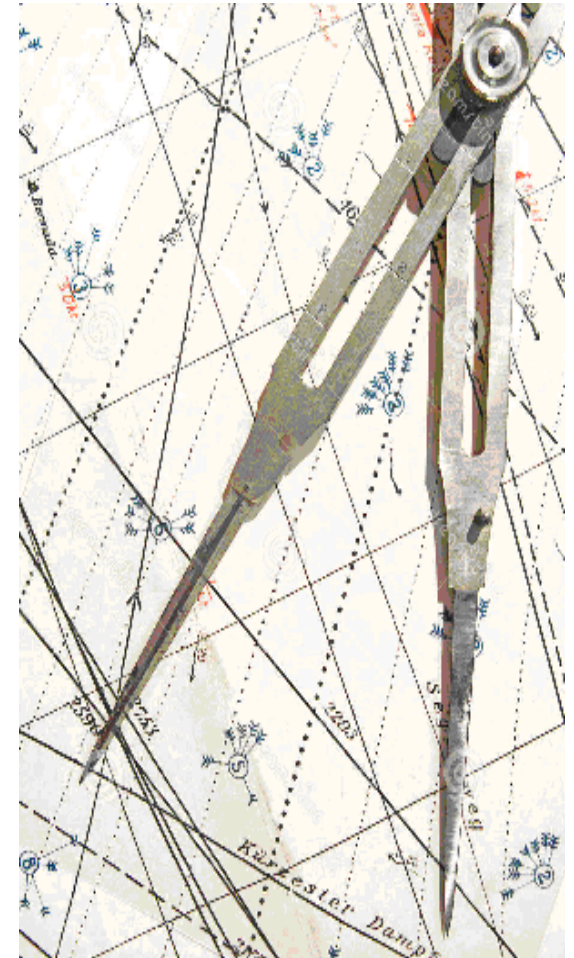

Al otro lado de la esfera

12. El último periplo

13. Los secretos del almirante

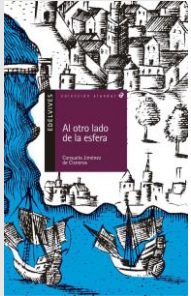

9. Pedro y Fernando ponían por escrito las conversaciones con el almirante, pero cuando el papel y la tinta se les terminó, escribieron en:

- a) Grandes hojas.
- b) En un ordenador.
- c) En tablas de madera.
- d) En telas.

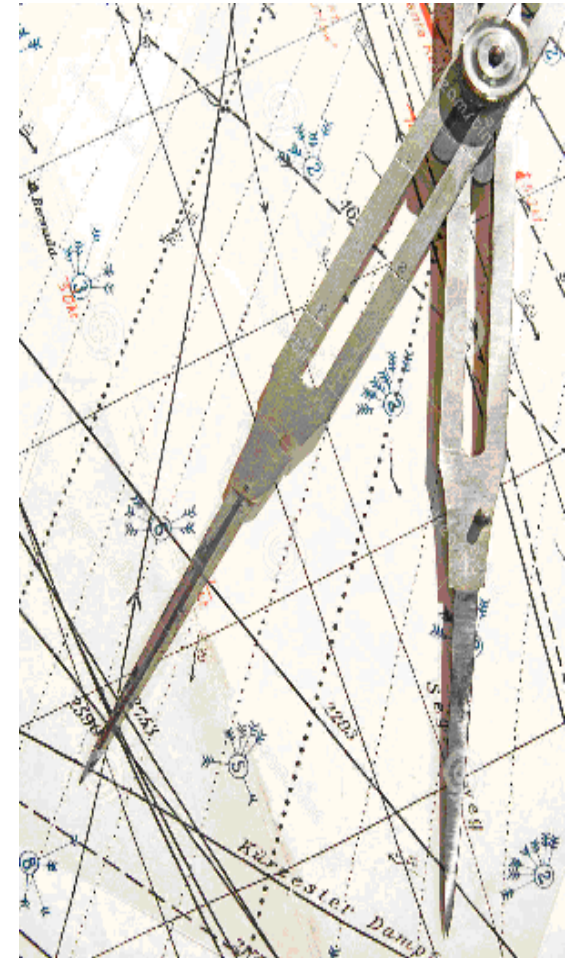

Al otro lado de la esfera

12. El último periplo

13. Los secretos del almirante

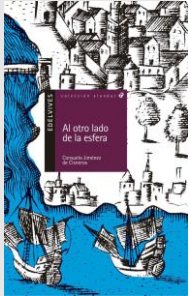

10. ¿A qué edad abandonó Colón Génova y comenzó a navegar?

- a) 9 años.
- b) 20 años.
- c) 14 años.
- d) 35 años.

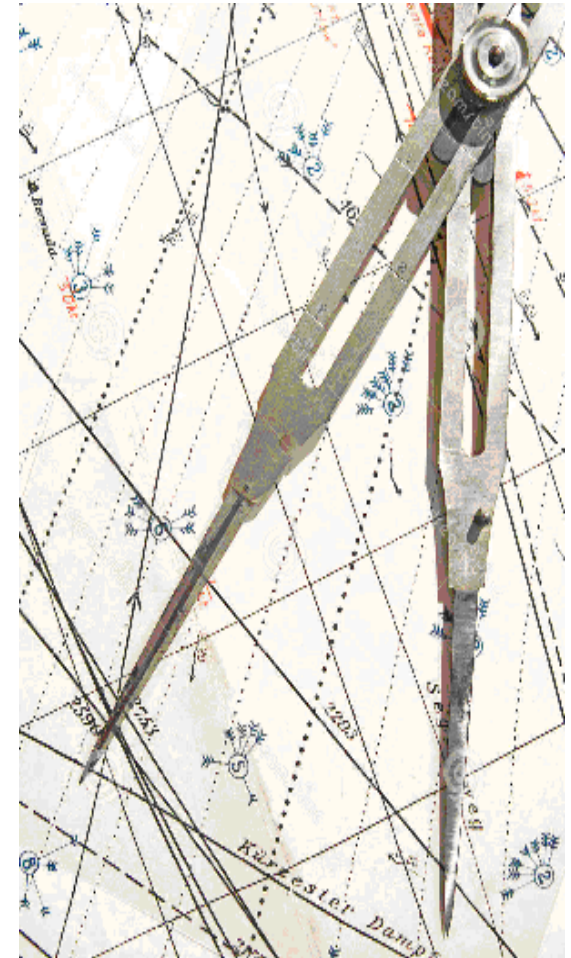

Al otro lado de la esfera

12. El último periplo

13. Los secretos del almirante

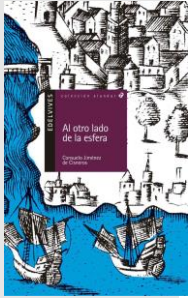

SOLUCIONES

- | | |
|-------|--------|
| 1. a) | 6. c) |
| 2. c) | 7. c) |
| 3. b) | 8. d) |
| 4. b) | 9. a) |
| 5. d) | 10. c) |

