

## Proyectos del Centro



→ **Erasmus +:** prácticas formativas en otros países (CCFF).

→ **Foro Nativos Digitales.**

→ **Radio Edu:** utilización de la radio como recurso educativo.

→ **Accesibilidad Universal:** adecuación accesible a los entornos educativos.

→ **Ayuda entre iguales:** tutorización de alumnos de nueva incorporación.

→ **MUEVETE:** observación de otros centros educativos.

→ **CITE-STEAM**

→ **PicassoMob:** intercambio con centros educativos de Francia.

→ **Programa de recuperación de pueblos abandonados.**

→ **Proyecto Buka:** proyecto de colaboración con Benín y Níger.

## Resultados 1º ESO



Resultados correspondientes a la 1ª Evaluación del curso 2024-25..

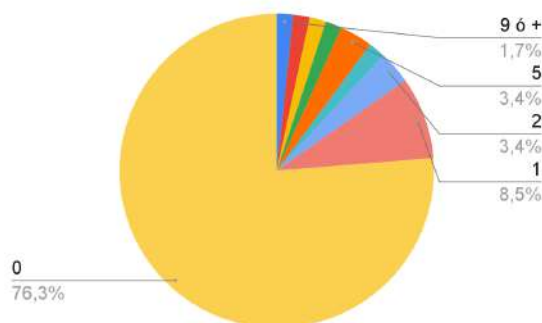

## Orientación y apoyo



Escuchamos, mediamos y ayudamos a quien lo necesita con nuestro equipo de orientación formado por:

- Orientador. → Educadora social.
- Profesorado de apoyo en Pedagogía Terapéutica y Audición y Lenguaje.
- Profesora CONECTA-2
- Orientadora. → ATE / Cuidadora

### JORNADA DE PUERTAS ABIERTAS E. S. O.



- Amplia oferta educativa
- Sección bilingüe
- Erasmus +

Jueves  
23 Enero 2025  
17:30

Salón de actos



**IES Virgen del Puerto**  
C/ Francisco Paniagua Loaisa, s/n  
10600 Plasencia (CÁCERES)

**Teléfonos:** 927017748 - 927017749

**Fax:** 927017750

**E-Mail:** les.virgendelpuerto@edu.juntaex.es



Sección  
bilingüe



**Erasmus+**  
Enriqueciendo vidas, abriendo mentes.

**CURSO 2025 26**



# Educación Secundaria Obligatoria

En el IES Virgen del Puerto apostamos por una **educación integral**, buscando, más allá de educar para pensar, educar también para actuar, que pretende pasar de la reflexión a la responsabilidad sobre la sociedad en la que todos estamos inmersos.

Formando ciudadanos participativos, integrados, que desde la pluralidad son capaces de trabajar unidos. Personas **sensibles** a las necesidades de su entorno, **capaces** de aportar soluciones y confiados en su fuerza transformadora.

Entendemos la **diversidad** como principio de integración, asumida como referente por el conjunto de la comunidad educativa y potenciando el desarrollo de la convivencia entre los miembros de la comunidad educativa.

### Oferta educativa



- 1º, 2º, 3º y 4º ESO  (Sección. Bilingüe).
- 1º y 2º Diversificación

Curricular.

- Bachillerato de Humanidades y Ciencias Sociales.
- Bachillerato de Ciencias y Tecnología.
- Bachillerato General.
- CCFF Medio Inst. Eléctricas y Automáticas
- CCFF Grado Medio Electromecánica de Vehículos Automóviles
- CFGS Educación Infantil.
- Formación Profesional de Grado Básico de mantenimiento de vehículos.

### Instalaciones



El instituto se encuentra ubicado al norte de Plasencia en una parcela de más de 20.000m<sup>2</sup> y cuenta con tres edificios principales.



Dispone de:

- 26 aulas de diferentes tamaños apropiadas para todo tipo de grupos.
- Biblioteca.
- Laboratorios de física y química y biología.
- Amplio taller de tecnología.
- Aula de dibujo.
- Gimnasio
- Aula de música que es también utilizada como salón de actos.
- Cafetería.
- 2 pistas deportivas.
- **Acceso directo a la Ciudad Deportiva y a la piscina bioclimática.**

### Horario



- De 8:25 a 14:25
- Dos recreos de 10:15 a 10:30 y de 12:20 a 12:35

### Nuevas tecnologías



En el IES Virgen del Puerto apostamos por la integración de las nuevas tecnologías en el proceso educativo:

- Todas nuestras aulas disponen de ordenador y paneles digitales interactivos o de pizarras digitales.
- Contamos con 2 Laboratorios de informática con 30 ordenadores de sobremesa cada uno y 1 Laboratorio de informática con 15 portátiles.
- Una de nuestras aulas está equipada con un armario con 25 portátiles.
- Disponemos de impresoras 3D y elementos para creación de contenido audiovisual (focos, croma, etc.).

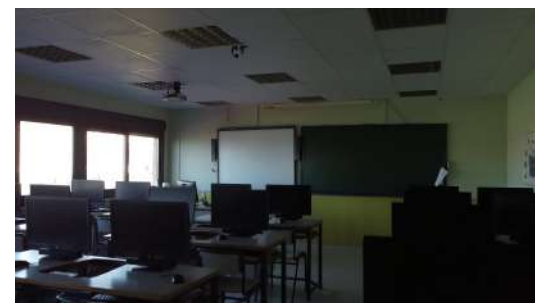

Además, contamos con un programa de **préstamo de dispositivos informáticos** para el alumnado que lo necesite.