



CURSO  
2024-  
2025

**¡¡BIENVENIDOS!!**



C.E.I.P.  
**FRANCISCO GINER DE LOS RÍOS**



LOS NIÑOS Y LAS NIÑAS ESTÁN  
HECHOS SOBRE TODO DE ILUSIÓN.  
Y NO PODEMOS OLVIDARNOS DE  
ESTO NI UN SÓLO DÍA.



CÉSAR BONA



# PRETENDEMOS

SEGÚN LOMLOE , CONSEGUIR EL DESARROLLO DE  
OBJETIVOS DESARROLLO SOSTENIBLES:

- EDUCACIÓN DE CALIDAD.
- EDUCACIÓN EMOCIONAL.
- EDUCACIÓN PARA LA PAZ Y NO VIOLENCIA .
- TOLERANCIA Y RESPETO.
- IGUALDAD.
- BIENESTAR Y SEGURIDAD.
- CONSUMO RESPONSABLE.
- DESARROLLO DE COMPETENCIAS: LINGÜÍSTICA -  
MATEMÁTICA - DIGITAL - CIENCIA Y TECNOLOGÍA -  
SOCIAL Y CÍVICA - APRENDER A APRENDER...





**INFANTIL Y  
PRIMARIA**

**6 CURSOS DE INFANTIL  
12 CURSOS DE PRIMARIA**

**2 LÍNEAS**



# CLAUSTRO

**31 DOCENTES**

- 6 DOCENTES INFANTIL + 1
- 13 DOCENTES PRIMARIA
- 2 ESPECIALISTAS INGLÉS
- 2 ESPECIALISTAS E.FÍSICA



# CLAUSTRO

- 2 P.T.
- 2 A.L.
- 1 RELIGIÓN
- 1 Y  $\frac{1}{2}$  MÚSICA



**E.O.E.P.**

- 1 ORIENTADOR
- 1 PERSONAL TÉCNICO SERVICIO COMUNIDAD -PTSC



# **NO DOCENTES**

- 2 ATE/CUIDADOR
- 5 MONITORES A.F.C.
- 1 CONSERJE
- 8 MONITORAS COMEDOR
- 2 AYUDANTES DE COCINA
- 2 LIMPIADORAS



# FAMILIAS

**Cada colegio tiene unas normas, proyectos, servicios, etc.**

**Todos coincidimos en que...**





# AMPA

- ASOCIACIÓN MADRES Y PADRES DE ALUMNADO.
- REPRESENTACIÓN EN CONSEJO ESCOLAR.
- ACTIVIDADES, COLABORACIONES,...
- CUOTA POR FAMILIA.

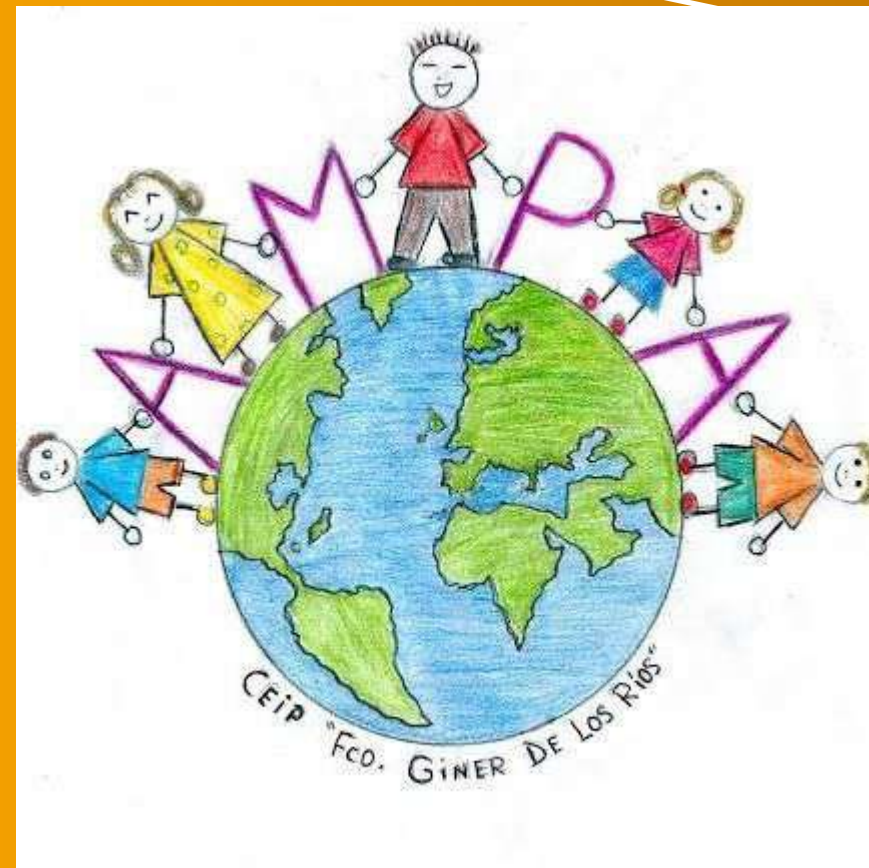

# SERVICIOS COMPLEMENTARIOS

**AULA MATINAL / 7:30 - 8:55 h.**

**112 plazas aprox.**

**COMEDOR / 14:00 - 16:00 h.**

**140 plazas gratuitas + 20 pago empresa**

**CATERING MEDITERRÁNEA - JUNTAEX**

**AFFCC**

**ACTIVIDADES FORMATIVAS COMPLEMENTARIAS**

**A.F.C.**

**TALLERES - MONITORES JUNTAEX**

**16:00 - 18:00 h.**

**INFORMÁTICA - PLÁSTICA - INGLÉS**

**TEATRO - FOMENTO LECTURA**



REBEX - **LEER EN FAMILIA** - LIBRARIUM

ECOCENTRO - **CONSUMO FRUTAS Y VERDURAS EN LA ESCUELA** - HUERTO

- **TUTORÍAS ENTRE IGUALES** - FORO NATIVO DIGITALES -

PROTOCOLO DE SALUD - **IGUALDAD** - BIENESTAR Y SEGURIDAD

MAHALO - **MUÉVETE** - ADOPTA UN MONUMENTO

**PROYECTOS**

**MÁS PROYECTOS**



**PSICOMOTRICIDAD - ESTIMULACIÓN DEL LENGUAJE**

**ATENCIÓN A LA DIVERSIDAD - PED - RADIOEDU**

**ACTIVIDADES ACUÁTICAS - OLIMPIADAS DEPORTIVAS...**

# ¿CÓMO SE TRABAJA EN INFANTIL ?

- **MÉTODO GLOBALIZADO**  
CRECER EN ARMONÍA / DESCUBRIMIENTO  
CONOCIMIENTO DEL ENTORNO - COMUNICACIÓN  
REPRESENTACIÓN DE LA REALIDAD
- **PROYECTOS DE AULA**
- **RINCONES**



**EDITORIAL ALGAIDA**



# HILO CONDUCTOR



**SEMANA DE LA DISCAPACIDAD,  
SANTA CECILIA ,  
NAVIDAD,  
CARNAVAL  
EXTREMADURA EN LA ESCUELA,  
SEMANA CULTURAL,...**



# ACTIVIDADES EXTRAESCOLARES

- Visita a Museos, instituciones, exposiciones ,otras localidades...
- Cine inédito, obras de teatro,...
- Charlas sobre Bullying, seguridad vial, redes sociales, internet,...
- Día del Libro
- Simulacros de incendio
- Excursiones culturales, ocios,...
- Participación en convocatorias: Rutas del Guadiana, Rutas por Espacios Naturales de Extremadura, PILEX...



# INSTALACIONES

**AULA DE INGLÉS**  
**AULA DE MÚSICA**  
**BIBLIOTECA**  
**AULA DE USOS MÚLTIPLES**  
**GABINETES PT/AL**  
**GIMNASIO**  
**RADIO**  
**COMEDOR**  
**AULAS INFANTIL - PRIMARIA...**





# GINER DIGITAL

01

RAYUELA

- [https://rayuela.educarex.es/modulo\\_acceso/](https://rayuela.educarex.es/modulo_acceso/)

02

WEB

- <https://cpginerdelosrios.educarex.es/>

03

REVISTA DIGITAL

- <http://revistadigitalasisomos.blogspot.com/>

04

FACEBOOK

- <https://www.facebook.com/people/Los-Mundos-del-Giner-La-Imaginerita/100083549731331/>

05

INSTAGRAM

- [https://www.instagram.com/los\\_mundos\\_del\\_giner\\_22.23/](https://www.instagram.com/los_mundos_del_giner_22.23/)

06

@EDUCAREX

- Cuentas @educarex.es

# MATRICULACIÓN



## SOLICITUD

[https://www.educarex.es/pub/cont/com/0067/documentos/Resoluci%C3%B3n\\_24-25.pdf](https://www.educarex.es/pub/cont/com/0067/documentos/Resoluci%C3%B3n_24-25.pdf)

## PLAZO DE MATRICULACIÓN

**Del 10 de abril hasta las 14:00 horas del 24 de abril de 2024**



Período de matriculación	ón en Educación Infantil y Ed. Primaria. matriculación para el alumnado a quien se le haya ción con posterioridad al 15 de julio.
--------------------------	---

### Proceso general de admisión

INFANTIL  
TRASLADOS

Plazo formalización de solicitudes	Del 10 hasta las 14.00 horas del 24 de abril de 2024
Publicación listas provisionales de puntuaciones	- 21 de mayo de 2024
Reclamaciones	- 22, 23 y 24 de mayo de 2024: si NO solicitan acceso a la información del expediente. - 28 y 30 de mayo de 2024: si solicitan acceso a la información del expediente.
Publicación listas definitivas de admitidos	- 18 de junio de 2024
Reclamaciones	- 19 y 21 de junio de 2024
Reubicación	- 18 de junio de 2024
Matriculación	- Del 1 al 15 de julio de 2024



## **DOCUMENTACIÓN NECESARIA**



- **DNI DEL PADRE/MADRE O TUTORES LEGALES.**
- **LIBRO DE FAMILIA.**
- **TÍTULO DE FAMILIA NUMEROSA.**
- **SITUACIÓN FAMILIAR - (SEPARACIÓN/ DIVORCIO).**
- **3 COPIAS DE LA SOLICITUD FIRMADA POR AMBOS PROGENITORES O TUTORES LEGALES.**





SECRETARÍA

## HORARIO

LUNES A VIERNES - 9:00 - 10:00 h.





GRACIAS POR  
VUESTRA VISITA